



# work wear

**FHB®**



Bennet

**Warum?  
Darum.**

**FHB**

# Bewährt: Wähle deine Farbe.

Mit 37 Produkten in 10 Farben  
und bis zu 40 Größen hast du viele Möglichkeiten.  
Du entscheidest. Keine Frage.

Darum.

<b>10 Weiß</b> → 10	<b>11 Grau</b> → 22	<b>12 Anthrazit</b> → 36	<b>20 Schwarz</b> → 50
<b>13 Beige</b> → 68	<b>15 Oliv</b> → 78	<b>25 Grün</b> → 90	<b>16 Marine</b> → 102
<b>33 Rot</b> → 116	<b>36 Royal</b> → 128	<b>Zunft</b> → 146	<b>Zubehör</b> → 182
<b>Kinder</b> → 140	<b>Regen</b> → 144	<b>Ursprung</b> → 176	<b>Qualität</b> → 178
<b>Maß</b> → 180	<b>Größen</b> → 200	<b>Suche</b> → 202	<b>Service</b> → 204

**Work  
Wear**

**FHB®**



10 Weiß 11 Grau 12 Anthrazit 13 Beige 15 Oliv 16 Marine 25 Grün 33 Rot 36 Royal 20 Schwarz



10 Weiß 11 Grau 12 Anthrazit 13 Beige 15 Oliv 16 Marine 25 Grün 33 Rot 36 Royal 20 Schwarz







Unisex →



Frauen →





**Das hat  
keiner so.**

## **Darf man heutzutage eigentlich noch so einen fetten Katalog drucken? Wir denken: Ja.**

Weil er von euch intensiv genutzt und durchgearbeitet wird, ein echtes Arbeitsbuch eben. Macht es zu eurem individuellen Einzelstück, mit Notizen, Eselohren, Fingerabdrücken und allem Drum und Dran.

Unser 10-Farbensortiment wird auch immer größer und ermöglicht euch, eure Wünsche noch präziser umzusetzen. Wie lang der Farb-Klapper in Zukunft noch werden darf? Das wissen wir auch nicht. Wir wissen nur: Er ist unser Kompass und hoffentlich auch eurer.

Mehrwert ist uns nämlich nicht egal, im Gegenteil. Wir wägen das gut ab. Und deshalb haben wir auch unser Sortiment für euch mal wieder erweitert – um neue Unisex-Oberteile in der Arbeitsbekleidung. Vor allem aber haben wir elastische Zunfthosen entwickelt, auch unisex tragbar. Gut, dass wir schon unsere Erfahrungen mit den elastischen Arbeitshosen gemacht haben, da konnten wir für Maxi und Co gleich die Abkürzung nehmen. Das Angebot in der Frauenzunft haben wir deutlich erweitert. Richtig schön kurze Arbeits- und Zunfthosen, herrlich tragbar und trotz der Knappheit mit allen Funktionen ausgestattet. Bäm.

Habt Spaß! Mit dem Katalog und mit unseren Produkten  
oder am allerbesten einfach mit beiden.

**mit zünftigen Grüßen,  
dein**

**FHB®**





Luca



Bennet

**Der Alltag  
zeigt uns  
worauf es  
ankommt.**

**Das haben wir verstanden.**

**FHB®**



**Original,  
verlässlich,  
bewährt,  
modern,  
neu.**



**Till**



**Till, Kuno, Leo – alle  
gehören zur Familie.**

**Timo**



**Intro**



**Leo**



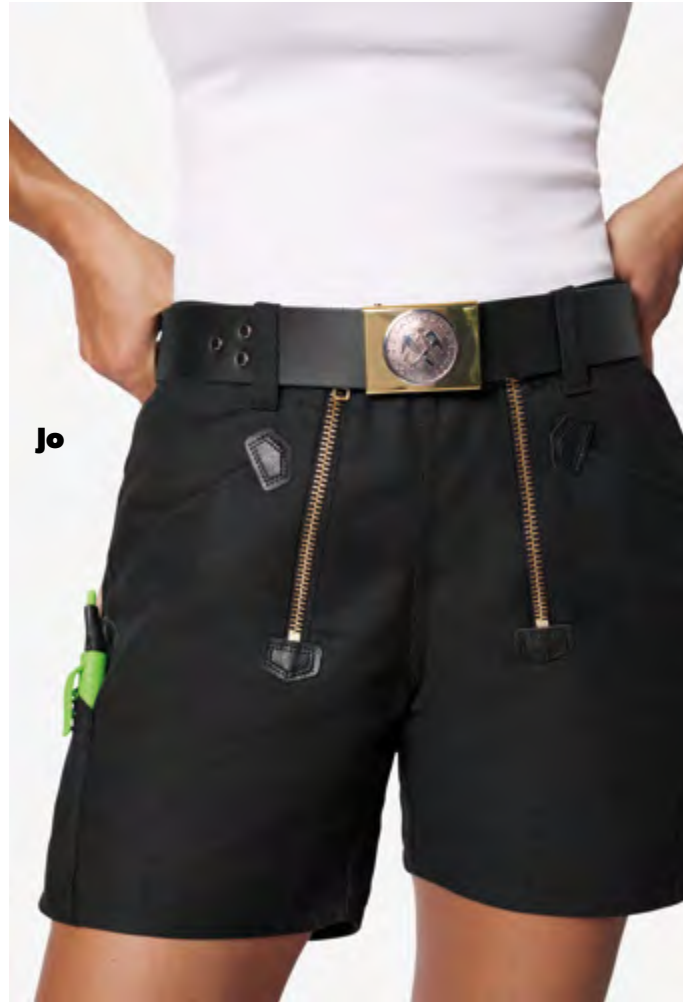

**Angesagt,  
zeitlos,  
unisex,  
geliebt.**

**Du bist ein Teil  
des Ganzen. Echt.**





# 13 Neue

# in 10 Farben



**Rob**  
821120 Zip-Sweatshirt unisex



**Kira**  
822210 T-Shirt Frauen



**Kim**  
123130 Bermuda



**Knut**  
822200 T-Shirt Herren



**Bennet**  
820110 Hoodie unisex



**Mio**  
123120 Arbeitshose



**Quentin**  
820130 Hoodie-Jacke unisex

Alles im Klapper

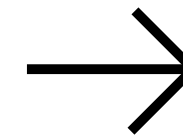

**Luca**  
78136 Hardshelljacke DIN EN 343



**Kuno**  
79021 Jersey-Fleecejacke



**Piet**  
821140 Sweatshirt unisex



**Pelle**  
820550 Sweatshirt mit FHB



**Bello**  
820500 Hoodie mit FHB



**Phil**  
822300 T-Shirt mit FHB





10 Weiß

# 10 Weiß

**Sage und schreibe 130 Frauen und Männer sind mittlerweile für FHB an zwei Standorten in Spenge und Bünde am Werk. Mit unseren Partnerbetrieben in Ost-Europa und Asien sind es sogar noch viele, viele Menschen mehr, die sich tagtäglich mit Verstand, Herz und Handarbeit für die Qualität unserer Produkte einsetzen. Eine Mannschaft, auf die man sich verlassen kann.**



## Rob

### 821120 Zip-Sweatshirt unisex

**Material** 60% Baumwolle BCI, 40% recyceltes Polyester, 300g/qm

**Info** dieser hochwertige und strapazierfähige Troyer aus einem weichen Baumwolljersey-Mischgewebe sorgt mit seiner French-Terry-Innenseite (besondere Schlaufenstruktur) für ein leichtes und komfortables Tragegefühl, schmale Passform, YKK-Frontreißverschluss bis in die Kragenspitze, tiefer Ausschnitt für ein bequemes Rein und Raus, 450g/qm schwerer Rippenstrick am Saum und an den Bündchen verlängert die Lebensdauer, 2 gut integrierte Seitentaschen mit verdecktem Reißverschluss unterstreichen die hohe Funktionalität, für Industriewäsche geeignet

**Farbe** 1012 weiß-anthrazit

**Größe** XS-5XL

Neu



Und hier geht's zu den Frauengrößen

## Bennet

### 820110 Hoodie unisex

**Material** 70% Baumwolle BCI, 30% recyceltes Polyester, 320g/qm

**Info** dieser hochwertige und strapazierfähige Kapuzenpullover aus einem weichen Baumwolljersey-Mischgewebe sorgt mit der angerauten Innenseite für ein unglaublich angenehmes Tragegefühl, schmale Passform, doppelte Kapuze und ein 450g/qm schwerer Rippenstrick am Saum und an den Bündchen verlängern die Lebensdauer, 2 gut integrierte Seitentaschen mit verdecktem Reißverschluss unterstreichen die hohe Funktionalität, für Industriewäsche geeignet

**Farbe** 10 weiß

**Größe** XS-5XL

Neu



## Piet

### 821140 Sweatshirt unisex

**Material** 60% Baumwolle BCI, 40% recyceltes Polyester, 300g/qm

**Info** dieses hochwertige und strapazierfähige Sweatshirt aus einem weichen Baumwolljersey-Mischgewebe sorgt mit seiner French-Terry-Innenseite (besondere Schlaufenstruktur) für ein leichtes und komfortables Tragegefühl, schmale Passform, 450g/qm schwerer Rippenstrick am Saum und an den Bündchen verlängert die Lebensdauer, für Industriewäsche geeignet

**Farbe** 10 weiß

**Größe** XS-5XL

Neu



## Quentin

### 820130 Hoodie-Jacke unisex

**Material** 70% Baumwolle BCI, 30% recyceltes Polyester, 320g/qm

**Info** diese hochwertige und strapazierfähige Kapuzenjacke aus einem weichen Baumwolljersey-Mischgewebe sorgt mit der angerauten Innenseite für ein unglaublich angenehmes Tragegefühl, schmale Passform, robuster YKK-Vislon-Frontreißverschluss, doppelte Kapuze und ein 450g/qm schwerer Rippenstrick am Saum und an den Bündchen verlängern die Lebensdauer, 2 gut integrierte Seitentaschen mit verdecktem Reißverschluss unterstreichen die hohe Funktionalität, für Industriewäsche geeignet

**Farbe** 10 weiß

**Größe** XS-5XL

Neu



Neu



Neu



10 Weiß

## Mio

### 123120 Arbeitshose, leicht und elastisch

**Material** 1. Oberstoff in 65% Polyester, 35% Baumwolle (Ringgarn plus Vollzwirn), 200g/qm; 2. Oberstoff aus 4-Wege-Stretch: 78% Polyamid (Cordura), 13% Polyurethan, 9% Polyester, 155g/qm

**Info** der neue Komfort bei einer ultraleichten Arbeitshose, volle Beweglichkeit im Gesäß-, Schritt- und Kniebereich durch den elastischen Oberstoff 2, Robustheit durch Oberstoff 1, elastische 3D-Frinlock-Einsätze für mehr Beweglichkeit im Bund, Taschen (Stift-, Messer- und Zollstock) aus 100% Polyamid (Cordura), mit RV verschließbare Handytasche, dehnbare Volumentasche mit Magnetknopf, 2 Gesäßpattentaschen

**Farbe** 1012 weiß-anthrazit

**Größe** 40-66 / 84-114 / 23-30

## Kim

### 123130 Bermuda, leicht und elastisch

**Material** 1. Oberstoff in 65% Polyester, 35% Baumwolle (Ringgarn plus Vollzwirn), 200g/qm; 2. Oberstoff aus 4-Wege-Stretch: 78% Polyamid (Cordura), 13% Polyurethan, 9% Polyester, 155g/qm

**Info** der neue Komfort bei einer ultraleichten Arbeitsbermuda, volle Beweglichkeit im Gesäß-, Schritt- und Kniebereich durch den elastischen Oberstoff 2, Robustheit durch Oberstoff 1, elastische 3D-Frinlock-Einsätze für mehr Beweglichkeit im Bund, 100% Polyamid (Cordura) im Taschenbereich (Stift-, Messer- und Zollstock), mit RV verschließbare Handytasche, dehnbare Volumentasche mit Magnetknopf, 2 Gesäßpattentaschen

**Farbe** 1012 weiß-anthrazit

**Größe** 40-66

## Leo

### 122110 Arbeitshose elastisch

**Material** 1. Oberstoff aus Canvas: 65% Polyester, 35% Baumwolle (Ringgarn), 320g/qm; 2. Oberstoff aus 4-Wege-Stretch: 90% Polyamid, 10% Polyurethan, 293g/qm

**Info** robust, elastisch im Gesäß-, Schritt- und Kniebereich, körperbetont, elastische 3D-Frinlock-Einsätze für Komfort-Passform, 100% Polyamid (Cordura) im Knie- und im Taschenbereich (Stift-, Messer- und Zollstock), Kniepolstereinschub von oben, mit RV verschließbare Handytasche, dehnbare Volumentasche mit Magnetknopf verschließbar, 2 Gesäßpattentaschen, passender Gürtelschlaufenabstand für FHB-Holstertaschen

**Farbe** 1012 weiß-anthrazit

**Größe** 40-66 / 84-114 / 23-30

# Wir machen jetzt unisex.

Quentin



Leo



## Julia

### 79120 Softshelljacke Frauen

**Material** 100% Polyester, 320g/qm

**Info** stark wasserabweisend, winddicht und atmungsaktiv, High-Performance, 10.000mm Wassersäule, 5.000g/qm in 24 Std., dehnbares und extrem geschmeidiges FHB-Softshell-Gewebe ermöglicht maximale Bewegungsfreiheit, 1 Brusttasche und 2 große Seitentaschen mit Reißverschluss, abnehmbare Kapuze mit Weitenregulierung, FHB-typisches Designelement am Unterarm, körpernahe Passform, Arm- und Bundweitenregulierung

**Farbe** 1012 weiß-anthrazit

**Größe** XS-3XL



## Alma

### 125600 Arbeitshose Frauen

**Material** 50% Baumwolle, 50% Polyester, 250g/qm

**Info** extra für FHB entwickeltes Gewebe im perfekten Mischungsverhältnis von Baumwolle und Polyester, ergonomisch perfekte Schnittführung bietet deutlich mehr Bewegungsfreiheit, elastische Seitenkeile, höher geschnittener Bund im Rücken, Kniepolstertaschen aus 100% Polyamid (Cordura) mit Einschubmöglichkeit für FHB-Knieschutz von oben, jeweils 1 Handy- und 1 Zollstocktasche links und rechts, diverse Volumentaschen auf beiden Seiten der Hose, 2 geräumige Gesäßtaschen, passender Gürtelschlaufenabstand für FHB-Holstertaschen, patentierter FHB-Druckknopf-Taschenverschluss

**Farbe** 1012 weiß-anthrazit

**Größe** 34-46



## Andrea

### 125950 Arbeitsjacke Frauen

**Material** 50% Baumwolle, 50% Polyester, 250g/qm

**Info** extra für FHB entwickeltes Gewebe im perfekten Mischungsverhältnis von Baumwolle und Polyester, ergonomische Schnittführung, perfekter Sitz und Beweglichkeit durch elastische 3D-Frinlock-Einsätze, 4 Armstiftaschen, 4 verdeckte und verschließbare Fronttaschen, 1 Handybrusttasche, verdeckter YKK-Frontreißverschluss, patentierter FHB-Druckknopf-Kragenverschluss, verstellbarer Ärmelabschluss, diverse praktische Veredelungsmöglichkeiten

**Farbe** 1012 weiß-anthrazit

**Größe** XS-3XL



## Marieke

### 79596 Strick-Fleece-Jacke Frauen

**Material** 100% Polyester, 280g/qm

**Info** wärmende und anschmiegsame Strick-Fleece-Jacke, körpernahe modische Passform, elastische schwarze Seitenbereiche aus 100% Polyester, 2 geräumige vordere Reißverschluss-Seitentaschen und 1 großzügige Armtasche mit RV, 2 offene Innentaschen, YKK-Frontreißverschluss

**Farbe** 1120 grau-schwarz

**Größe** XS-3XL

## Neu



## Kira

### 822210 T-Shirt Frauen

**Material** 60% Baumwolle BCI, 40% recyceltes Polyester, 160g/qm

**Info** leichtes und dennoch robustes T-Shirt aus einem hochwertigen und atmungsaktiven Single-Jersey-Mischgewebe, formstabiler Rundhalsausschnitt, schmale Passform, Verstärkung durch Nackenband und doppel-lagiges Material im Nacken, Kontrastbereich liegt oberhalb der Veredelungsposition, für Industrierwäsche geeignet

**Farbe** 1012 weiß-anthrazit

**Größe** XS-5XL



## Annika

### 125650 Bermuda Frauen

**Material** 50% Baumwolle, 50% Polyester, 250g/qm

**Info** extra für FHB entwickeltes Gewebe im perfekten Mischungsverhältnis von Baumwolle und Polyester, elastische Seitenkeile, höher geschnittener Bund im Rücken, jeweils 1 Handy- und 1 Zollstocktasche links und rechts, diverse Volumentaschen auf beiden Seiten der Hose, 2 geräumige Gesäßtaschen, passender Gürtelschlaufenabstand für FHB-Holstertaschen, patentierter FHB-Druckknopf-Taschenverschluss

**Farbe** 1012 weiß-anthrazit

**Größe** 34-46

# Rundum zufrieden.



Andrea

Annika

10 Weiß



## Florian

### 125100 Arbeitshose

**Material** 50% Baumwolle, 50% Polyester, 250g/qm  
**Info** extra für FHB entwickeltes Gewebe im perfekten Mischungsverhältnis von Baumwolle und Polyester, ergonomisch perfekte Schnittführung bietet deutlich mehr Bewegungsfreiheit, elastische Seitenkeile, höher geschnittener Bund im Rücken, Kniepolstertaschen aus 100% Polyamid (Cordura) mit Einschubmöglichkeit für FHB-Knieschutz von oben, jeweils 1 Handy- und 1 Zollstocktasche links und rechts, diverse Volumentaschen auf beiden Seiten der Hose, 2 geräumige Gesäßtaschen, passender Gürtelschlaufenabstand für FHB-Holstertaschen, patentierter FHB-Druckknopf-Taschenverschluss  
**Farbe** 1012 weiß-anthrazit  
**Größe** 42-66 / 84-114 / 23-30



## Pascal

### 125400 Latzhose

**Material** 50% Baumwolle, 50% Polyester, 250g/qm  
**Info** extra für FHB entwickeltes Gewebe im perfekten Mischungsverhältnis von Baumwolle und Polyester, Brust- und Stifftasche mit RV und separatem Taschenbeutel für einfachere Veredelung, elastische Seitenkeile für angenehmen Tragekomfort, Kniepolstertaschen aus 100% Polyamid (Cordura) mit Einschubmöglichkeit für FHB-Knieschutz von oben, jeweils 1 Handy- und 1 Zollstocktasche links und rechts, diverse Volumentaschen auf beiden Seiten der Hose, 2 geräumige Gesäßtaschen, passender Gürtelschlaufenabstand für FHB-Holstertaschen, patentierter FHB-Druckknopf-Taschenverschluss  
**Farbe** 1012 weiß-anthrazit  
**Größe** 42-66 / 84-114 / 23-30



## Frank

### 125900 Arbeitsjacke

**Material** 50% Baumwolle, 50% Polyester, 250g/qm  
**Info** extra für FHB entwickeltes Gewebe im perfekten Mischungsverhältnis von Baumwolle und Polyester, ergonomische Schnittführung, perfekter Sitz und Beweglichkeit durch elastische 3D-Frinlock-Einsätze, 4 Armstifftaschen, 4 verdeckte und verschließbare Fronttaschen, 1 Handybrusttasche, verdeckter YKK-Frontreißverschluss, patentierter FHB-Druckknopf-Kragenverschluss, verstellbarer Ärmelabschluss, diverse praktische Veredelungsmöglichkeiten  
**Farbe** 1012 weiß-anthrazit  
**Größe** XS-5XL



Neu



## Kuno

### 79021 Jersey-Fleecejacke

**Material** 90% recyceltes Polyester, 10% Elasthan, 235g/qm  
**Info** die leichte und besonders anschmiegsame Jersey-Fleecejacke sitzt durch seinen Raglan-Schnitt ergonomisch perfekt, ideal auch zum Drunterziehen als sogenannter Midlayer, die Micro-Fleece-Innenseite verhindert eine Faserübertragung auf das darunterliegende Kleidungsstück, YKK-Frontreißverschluss und Flatlock-Nähte, 2 geräumige Seitentaschen mit Reißverschluss  
**Farbe** 10 weiß  
**Größe** XS-5XL

## Wulf

### 125200 Bermuda

**Material** 50% Baumwolle, 50% Polyester, 250g/qm  
**Info** extra für FHB entwickeltes Gewebe im perfekten Mischungsverhältnis von Baumwolle und Polyester, elastische Seitenkeile, höher geschnittener Bund im Rücken, jeweils 1 Handy- und 1 Zollstocktasche links und rechts, diverse Volumentaschen auf beiden Seiten der Hose, 2 geräumige Gesäßtaschen, passender Gürtelschlaufenabstand für FHB-Holstertaschen, patentierter FHB-Druckknopf-Taschenverschluss  
**Farbe** 1012 weiß-anthrazit  
**Größe** 42-66

## Fabian

### 125300 Arbeitshose

**Material** 50% Baumwolle, 50% Polyester, 250g/qm  
**Info** extra für FHB entwickeltes Gewebe im perfekten Mischungsverhältnis von Baumwolle und Polyester, ergonomisch perfekte Schnittführung bietet deutlich mehr Bewegungsfreiheit, elastische Seitenkeile, höher geschnittener Bund im Rücken, jeweils 1 Handy- und 1 Zollstocktasche links und rechts, diverse Volumentaschen auf beiden Seiten der Hose, 2 geräumige Gesäßtaschen, passender Gürtelschlaufenabstand für FHB-Holstertaschen, patentierter FHB-Druckknopf-Taschenverschluss  
**Farbe** 1012 weiß-anthrazit  
**Größe** 42-66 / 84-114 / 23-30



Neu

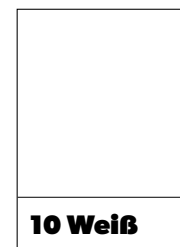

# Luca schützt dich zwölffach.

- 1 notwendig**  
hohe Atmungsaktivität der Membran, Schweiß und Feuchtigkeit werden abgeleitet. Das hält den Körper trocken und verhindert ein Überhitzen.
- 2 geschützt**  
der perfekte Regenschutz nach DIN EN 343 4/3/X, wasserdicht (Wassersäule 20.000mm = höchste Schutzklasse), winddicht, getapte Nähte
- 3 praktisch**  
verstellbare Höhen- & Weitenregulierung der Kapuze sowie Ärmel und Bund
- 4 langlebig**  
verdeckter YKK-Front Reißverschluss mit Kinnschutz
- 5 funktional**  
eine mit Reißverschluss verschließbare Innentasche und 2 Außentaschen
- 6 sinnvoll**  
leichte Ärmelfütterung in 100% Polyamid
- 7 durchdacht**  
ergonomische Passform
- 8 bequem**  
Midlayer-geeignete Kragenverarbeitung
- 9 nachhaltig**  
Obermaterial aus 100% recyceltem Polyamid Fluorcarbon-frei imprägniert
- 10 unverwechselbar**  
integriertes FHB-typisches Design-Element
- 11 personalisierbar**  
gute Veredelungsmöglichkeit auf beiden Brustseiten durch großen, innenliegenden Reißverschluss im Rückenteil
- 12 komfortabel**  
innenliegende Stretch-Ärmelbündchen sind angenehm und schützen vor Wind bzw. Kälte

10 Weiß





PRIMALOFT.



## Jannik

### 79105 Softshelljacke

**Material** 100% Polyester, 320g/qm

**Info** stark wasserabweisend, winddicht und atmungsaktiv, High-Performance, 10.000mm Wassersäule, 5.000g/qm in 24 Std., dehnbare und extrem geschmeidiges FHB-Softshell-Gewebe ermöglicht maximale Bewegungsfreiheit, 1 Brusttasche und 2 große Seitentaschen mit Reißverschluss, abnehmbare Kapuze mit Weitenregulierung, FHB-typisches Designelement am Unterarm, körpernahe Passform, Arm- und Bundweitenregulierung

**Farbe** 1012 weiß-anthrazit

**Größe** XS-5XL

## Walter

### 78518 Softshelljacke

**Material** 96% Polyester, 4% Elasthan, 380g/qm

**Info** innen: 100% Micro-Fleece (Polyester), antipilling  
**Info** FHB-Membran, optimale Bewegungsfreiheit durch elastisches Obermaterial, atmungsaktiv, winddicht und wasserabweisend (10.000mm Wassersäule), wasserdichte Reißverschlüsse, 2 Seitentaschen + Handytasche, 1 Innentasche, abnehmbare Kapuze

**Farbe** 1012 weiß-anthrazit

**Größe** XS-5XL

## Justus

### 79110 Softshellweste

**Material** 100% Polyester, 320g/qm

**Info** stark wasserabweisend, winddicht und atmungsaktiv, High-Performance, 10.000mm Wassersäule, 5.000g/qm in 24 Std., dehnbare und extrem geschmeidiges FHB-Softshell-Gewebe ermöglicht maximale Bewegungsfreiheit, 1 Brusttasche und 2 große Seitentaschen mit Reißverschluss, abnehmbare Kapuze mit Weitenregulierung, körpernahe Passform, Bundweitenregulierung

**Farbe** 1012 weiß-anthrazit

**Größe** XS-5XL

## Georg

### 80101 Arbeitsjacke PrimaLoft

**Material** 100% Polyester, 196g/qm

innen: 100% Polyamid, 38g/qm

**Info** Obermaterial mit 3.000mm Wassersäule und einer Atmungsaktivität von 3.000g/qm in 24 Std., daher stark wasserabweisend, winddicht und atmungsaktiv, Fütterung mit PrimaLoft black mit einem 60%-igen Recycleanteil, unglaublich leicht und wärmend, spezielle Ärmelpassform verhindert ein Hochrutschen der Jacke, abnehmbare Kapuze, 1 Brusttasche außen, 1 Innentasche, 2x2 mit RV verschließbare Seitentaschen, Armstifttasche, Arm- und Bundweitenregulierung

**Farbe** 1012 weiß-anthrazit

**Größe** XS-5XL

## Lars

### 19035 Arbeitsjacke Winter

**Material** 100% Polyester, 260g/qm

innen: 100% Polyamid, 38g/qm

**Info** robust und bewährt durch eine Gewebeeinstellung von 600D\*600D, angenehm warm durch eine Wattierung von 120g/qm (100% Polyester), wasserabweisend, ergonomische Passform, Innenkragen aus Mikro-Fleece (100% Polyester), 4 Armstifttaschen, 4 verschließbare Fronttaschen, 1 Handy- und 1 iPad-Innentasche, Ärmel- und Bundweitenregulierung, patentierter FHB-Druckknopf-Kragenverschluss, diverse praktische Veredelungsmöglichkeiten

**Farbe** 1012 weiß-anthrazit

**Größe** XS-5XL

## Hauke

### 19040 Arbeitsweste

**Material** 100% Polyester, 260g/qm

innen: 100% Polyamid, 38g/qm

**Info** robust und bewährt durch eine Gewebeeinstellung von 600D\*600D, angenehm warm durch eine Wattierung von 120g/qm (100% Polyester), wasserabweisend, Innenkragen aus Mikro-Fleece (100% Polyester), versenkbare Patten, 4 verschließbare Fronttaschen, 1 Handy- und 1 iPad-Innentasche, Bundweitenregulierung, patentierter FHB-Druckknopf-Kragenverschluss, diverse praktische Veredelungsmöglichkeiten

**Farbe** 1012 weiß-anthrazit

**Größe** XS-5XL



## Daniel

### 91590 Polo-Shirt

**Material** 100% Baumwolle, 180g/qm  
**Info** extra breite Zwei-Knopf-Leiste, modischer Schnitt, Seitenschlitze für mehr Beweglichkeit  
**Farbe** 10 weiß / 12 anthrazit  
**Größe** XS-5XL



## Marc

### 90690 T-Shirt zweifarbig

**Material** 100% Ringspinn-Baumwolle, 210g/qm supergekämmt, Single-Jersey  
**Info** Rundhalsausschnitt mit Elasthan, Steppnähte am Halsausschnitt sowie Ärmel und Saum, Verstärkung durch Nackenband und Doppellage in Halbmondform, keine Schulternaht  
**Farbe** 1012 weiß-anthrazit  
**Größe** XS-5XL



## Jens

### 90490 T-Shirt

**Material** 100% Ringspinn-Baumwolle, 210g/qm supergekämmt, Single-Jersey  
**Info** Rundhalsausschnitt mit Elasthan, Verstärkung durch Nackenband, Steppnähte am Halsausschnitt sowie an Ärmel und Saum  
**Farbe** 10 weiß / 12 anthrazit  
**Größe** XS-5XL



## Bruno

### 130430 Arbeitshose

**Material** 65% Baumwolle, 35% Polyester, 300g/qm  
**Info** 2 große Seitentaschen, 2 große Gesäßpattentaschen, rechts 1 Zollstocktasche mit Stifftaschen + 1 Handytasche, links 1 Beintasche + 1 Handytasche, vorgeformte Kniepolstertaschen für FHB-Knieschutz, weiße Kontrastriegel zur Verstärkung an den Taschenecken  
**Farbe** 1012 weiß-anthrazit  
**Größe** 42-74 / 84-114 / 23-35



## Ernst

### 130730 Arbeitsjacke

**Material** 65% Baumwolle, 35% Polyester, 300g/qm  
**Info** 2 Pattentaschen mit Klettverschluss im Brustbereich, 2 große Seitentaschen mit Reißverschluss, 2 Innentaschen, weiße Kontrastriegel zur Verstärkung an den Taschenecken, verdeckter Frontreißverschluss, Arm- und Bundweitenregulierung  
**Farbe** 1012 weiß-anthrazit  
**Größe** XS-5XL



## Eckhard

### 130630 Latzhose

**Material** 65% Baumwolle, 35% Polyester, 300g/qm  
**Info** 2 große Seitentaschen, 2 große Gesäßpattentaschen, rechts 1 Zollstocktasche mit Stifftaschen + 1 Handytasche, links 1 Beintasche + 1 Handytasche, große Latztasche mit Stifftaschen und Patte, vorgeformte Kniepolstertaschen für FHB-Knieschutz, weiße Kontrastriegel zur Verstärkung an den Taschenecken, robuste Trägerschnallen, dehnbare Seitenkeile  
**Farbe** 1012 weiß-anthrazit  
**Größe** 42-74 / 84-114 / 23-35



# Wir sind ein Team.

TO Weiß



## Timo

### 79498 Sweatshirt

**Material** 95% Baumwolle, 5% Polyester, 340g/qm  
**Info** hochwertiges und besonders funktionelles Sweatshirt, körpernahe Passform, der hohe Baumwollanteil gewährleistet optimale Pillingwerte, die Innenseite ist nicht angeraut sondern hat eine Pique-Struktur, dadurch verfügt das Sweatshirt über eine hohe Atmungsaktivität und hinterlässt keine Faserrückstände, breite und elastische Rippenbündchen (450g/qm) als Ärmel- und Saumabschluss  
**Farbe** 10 weiß / 12 anthrazit  
**Größe** XS-5XL



## Konrad

### 91490 Polo-Shirt zweifarbig

**Material** 60% Baumwolle, 40% Polyester, 180g/qm  
**Info** zweifarbig, Zwei-Knopf-Leiste, Brusttasche mit Stifftasche, Steppnähte, Rippenbündchen am Kragen und an den Ärmeln, Seitenschlitze für mehr Bewegungsfreiheit  
**Farbe** 1012 weiß-anthrazit  
**Größe** XS-5XL

Neu



## Knut

### 822200 T-Shirt Herren

**Material** 60% Baumwolle BCI, 40% recyceltes Polyester, 160g/qm  
**Info** leichtes und dennoch robustes T-Shirt aus einem hochwertigen und atmungsaktiven Single-Jersey-Mischgewebe, formstabiler Rundhalsausschnitt, schmale Passform, Verstärkung durch Nackenband und doppellagiges Material im Nacken, Kontrastbereich liegt oberhalb der Veredelungsposition, für Industrierwäsche geeignet  
**Farbe** 1012 weiß-anthrazit  
**Größe** XS-5XL



## Patrick

### 79597 Strick-Fleece-Troyer

**Material** 100% Polyester, 280g/qm  
**Info** wärmender und anschmiegsamer Strick-Fleece-Troyer, körpernahe Passform, 1 Brusttasche, elastischer schwarzer Seitenbereich und Ärmelabschluss aus 100% Polyester  
**Farbe** 1120 grau-schwarz, 1220 anthrazit-schwarz  
**Größe** XS-5XL



## Christoph

### 79595 Strick-Fleece-Jacke

**Material** 100% Polyester, 280g/qm  
**Info** wärmende und anschmiegsame Strick-Fleece-Jacke, körpernahe modische Passform, elastische schwarze Seitenbereiche aus 100% Polyester, 2 geräumige vordere Reißverschluss-Seitentaschen und 1 großzügige Armtasche mit RV, 2 offene Innentaschen, YKK-Frontreißverschluss  
**Farbe** 1120 grau-schwarz  
**Größe** XS-5XL



## Theo

### 130530 Bermuda

**Material** 65% Baumwolle, 35% Polyester, 300g/qm  
**Info** 2 große Seitentaschen, 2 große Gesäßpattentaschen, rechts 1 Zollstocktasche mit Stifftaschen + 1 Handytasche, links 1 Beintasche + 1 Handytasche, weiße Kontrastriegel zur Verstärkung an den Taschenecken  
**Farbe** 1012 weiß-anthrazit  
**Größe** 42-74





11

**Grau**

**FHB macht vieles anders. Verglichen mit anderen deutlich größeren Bekleidungsproduzenten finden bei FHB die meisten Prozesse noch im eigenen Haus statt. Natürlich unsere Design- und Konstruktionsabteilung, unsere Musternäherei und die Logistik. Vor allem aber auch die Produktion unserer schweren Zunftbekleidung in Spenge und die Personalisierung unserer Produkte in Bünde. Weil es so wichtig ist, geben wir das nicht aus der Hand.**

11 Grau



## Piet

### 821140 Sweatshirt unisex

**Material** 60% Baumwolle BCI, 40% recyceltes Polyester, 300g/qm

**Info** dieses hochwertige und strapazierfähige Sweatshirt aus einem weichen Baumwolljersey-Mischgewebe sorgt mit seiner French-Terry-Innenseite (besondere Schlaufenstruktur) für ein leichtes und komfortables Tragegefühl, schmale Passform, 450g/qm schwerer Rippenstrick am Saum und an den Bündchen verlängert die Lebensdauer, für Industriewäsche geeignet

**Farbe** 11 grau  
**Größe** XS-5XL

Neu



## Quentin

### 820130 Hoodie-Jacke unisex

**Material** 70% Baumwolle BCI, 30% recyceltes Polyester, 320g/qm

**Info** diese hochwertige und strapazierfähige Kapuzenjacke aus einem weichen Baumwolljersey-Mischgewebe sorgt mit der angerauten Innenseite für ein unglaublich angenehmes Tragegefühl, schmale Passform, robuster YKK-Vision-Frontreißverschluss, doppellagige Kapuze und ein 450g/qm schwerer Rippenstrick am Saum und an den Bündchen verlängern die Lebensdauer, 2 gut integrierte Seitentaschen mit verdecktem Reißverschluss unterstreichen die hohe Funktionalität, für Industriewäsche geeignet

**Farbe** 11 grau  
**Größe** XS-5XL

Neu



## Bennet

### 820110 Hoodie unisex

**Material** 70% Baumwolle BCI, 30% recyceltes Polyester, 320g/qm

**Info** dieser hochwertige und strapazierfähige Kapuzenpullover aus einem weichen Baumwolljersey-Mischgewebe sorgt mit der angerauten Innenseite für ein unglaublich angenehmes Tragegefühl, schmale Passform, doppellagige Kapuze und ein 450g/qm schwerer Rippenstrick am Saum und an den Bündchen verlängern die Lebensdauer, 2 gut integrierte Seitentaschen mit verdecktem Reißverschluss unterstreichen die hohe Funktionalität, für Industriewäsche geeignet

**Farbe** 11 grau  
**Größe** XS-5XL

Neu



Und hier geht's zu den Frauengrößen

Neu



## Leo

### 122110 Arbeitshose elastisch

**Material** 1. Oberstoff aus Canvas: 65% Polyester, 35% Baumwolle (Ringgarn), 320g/qm; 2. Oberstoff aus 4-Wege-Stretch: 90% Polyamid, 10% Polyurethan, 293g/qm

**Info** robust, elastisch im Gesäß-, Schritt- und Kniebereich, körperbetont, elastische 3D-Frinlock-Einsätze für Komfort-Passform, 100% Polyamid (Cordura) im Knie- und im Taschenbereich (Stift-, Messer- und Zollstock), Kniepolstereinschub von oben, mit RV verschließbare Handytasche, dehnbare Volumentasche mit Magnetknopf verschließbar, 2 Gesäßpattentaschen, passender Gürtelschlaufenabstand für FHB-Holstertaschen

**Farbe** 1120 grau-schwarz  
**Größe** 40-66 / 84-114 / 23-30

## Justus

### 79110 Softshellweste

**Material** 100% Polyester, 320g/qm

**Info** stark wasserabweisend, winddicht und atmungsaktiv, High-Performance, 10.000mm Wassersäule, 5.000g/qm in 24 Std., dehnbare und extrem geschmeidiges FHB-Softshell-Gewebe ermöglicht maximale Bewegungsfreiheit, 1 Brusttasche und 2 große Seitentaschen mit Reißverschluss, abnehmbare Kapuze mit Weitenregulierung, körpernahe Passform, Bundweitenregulierung

**Farbe** 1120 grau-schwarz  
**Größe** XS-5XL

## Kim

### 123130 Bermuda, leicht und elastisch

**Material** 1. Oberstoff in 65% Polyester, 35% Baumwolle (Ringgarn plus Vollzwirn), 200g/qm; 2. Oberstoff aus 4-Wege-Stretch: 78% Polyamid (Cordura), 13% Polyurethan, 9% Polyester, 155g/qm

**Info** der neue Komfort bei einer ultraleichten Arbeitsbermuda, volle Beweglichkeit im Gesäß-, Schritt- und Kniebereich durch den elastischen Oberstoff 2, Robustheit durch Oberstoff 1, elastische 3D-Frinlock-Einsätze für mehr Beweglichkeit im Bund, 100% Polyamid (Cordura) im Taschenbereich (Stift-, Messer- und Zollstock), mit RV verschließbare Handytasche, dehnbare Volumentasche mit Magnetknopf, 2 Gesäßpattentaschen

**Farbe** 1120 grau-schwarz  
**Größe** 40-66

# Das fühlt sich richtig gut an.



Rob

Neu



## Rob

### 821120 Zip-Sweatshirt unisex

**Material** 60% Baumwolle BCI, 40% recyceltes Polyester, 300g/qm

**Info** dieser hochwertige und strapazierfähige Troyer aus einem weichen Baumwolljersey-Mischgewebe sorgt mit seiner French-Terry-Innenseite (besondere Schlaufenstruktur) für ein leichtes und komfortables Tragegefühl, schmale Passform, YKK-Frontreißverschluss bis in die Kragenspitze, tiefer Ausschnitt für ein bequemes Rein und Raus, 450g/qm schwerer Rippenstrick am Saum und an den Bündchen verlängert die Lebensdauer, 2 gut integrierte Seitentaschen mit verdecktem Reißverschluss unterstreichen die hohe Funktionalität, für Industriewäsche geeignet

**Farbe** 1120 grau-schwarz  
**Größe** XS-5XL

Neu



## Mio

### 123120 Arbeitshose, leicht und elastisch

**Material** 1. Oberstoff in 65% Polyester, 35% Baumwolle (Ringgarn plus Vollzwirn), 200g/qm; 2. Oberstoff aus 4-Wege-Stretch: 78% Polyamid (Cordura), 13% Polyurethan, 9% Polyester, 155g/qm

**Info** der neue Komfort bei einer ultraleichten Arbeitschhose, volle Beweglichkeit im Gesäß-, Schritt- und Kniebereich durch den elastischen Oberstoff 2, Robustheit durch Oberstoff 1, elastische 3D-Frinlock-Einsätze für mehr Beweglichkeit im Bund, Taschen (Stift-, Messer- und Zollstock) aus 100% Polyamid (Cordura), mit RV verschließbare Handytasche, dehnbare Volumentasche mit Magnetknopf, 2 Gesäßpattentaschen

**Farbe** 1120 grau-schwarz  
**Größe** 40-66 / 84-114 / 23-30



# Von mir aus kann es losgehen.



## Julia

### 79120 Softshelljacke Frauen

**Material** 100% Polyester, 320g/qm

**Info** stark wasserabweisend, winddicht und atmungsaktiv, High-Performance, 10.000mm Wassersäule, 5.000g/qm in 24 Std., dehnbares und extrem geschmeidiges FHB-Softshell-Gewebe ermöglicht maximale Bewegungsfreiheit, 1 Brusttasche und 2 große Seitentaschen mit Reißverschluss, abnehmbare Kapuze mit Weitenregulierung, FHB-typisches Designelement am Unterarm, körpernahe Passform, Arm- und Bundweitenregulierung

**Farbe** 1120 grau-schwarz

**Größe** XS-3XL



## Alma

### 125600 Arbeitshose Frauen

**Material** 50% Baumwolle, 50% Polyester, 250g/qm

**Info** extra für FHB entwickeltes Gewebe im perfekten Mischungsverhältnis von Baumwolle und Polyester, ergonomisch perfekte Schnittführung bietet deutlich mehr Bewegungsfreiheit, elastische Seitenkeile, höher geschnittener Bund im Rücken, Kniepolstertaschen aus 100% Polyamid (Cordura) mit Einschubmöglichkeit für FHB-Knieschutz von oben, jeweils 1 Handy- und 1 Zollstocktasche links und rechts, diverse Volumentaschen auf beiden Seiten der Hose, 2 geräumige Gesäßtaschen, passender Gürtelschlaufenabstand für FHB-Holstertaschen, patentierter FHB-Druckknopf-Taschenverschluss

**Farbe** 1120 grau-schwarz

**Größe** 34-46



## Marieke

### 79596 Strick-Fleece-Jacke Frauen

**Material** 100% Polyester, 280g/qm

**Info** wärmende und anschmiegsame Strick-Fleece-Jacke, körpernahe modische Passform, elastische schwarze Seitenbereiche aus 100% Polyester, 2 geräumige vordere Reißverschluss-Seitentaschen und 1 großzügige Armtasche mit RV, 2 offene Innentaschen, YKK-Frontreißverschluss

**Farbe** 1120 grau-schwarz

**Größe** XS-3XL



## Annika

### 125650 Bermuda Frauen

**Material** 50% Baumwolle, 50% Polyester, 250g/qm

**Info** extra für FHB entwickeltes Gewebe im perfekten Mischungsverhältnis von Baumwolle und Polyester, elastische Seitenkeile, höher geschnittener Bund im Rücken, jeweils 1 Handy- und 1 Zollstocktasche links und rechts, diverse Volumentaschen auf beiden Seiten der Hose, 2 geräumige Gesäßtaschen, passender Gürtelschlaufenabstand für FHB-Holstertaschen, patentierter FHB-Druckknopf-Taschenverschluss

**Farbe** 1120 grau-schwarz

**Größe** 34-46



## Andrea

### 125950 Arbeitsjacke Frauen

**Material** 50% Baumwolle, 50% Polyester, 250g/qm

**Info** extra für FHB entwickeltes Gewebe im perfekten Mischungsverhältnis von Baumwolle und Polyester, ergonomische Schnittführung, perfekter Sitz und Beweglichkeit durch elastische 3D-Frinlock-Einsätze, 4 Armstifttaschen, 4 verdeckte und verschleißbare Fronttaschen, 1 Handybrusttasche, verdeckter YKK-Frontreißverschluss, patentierter FHB-Druckknopf-Kragenverschluss, verstellbarer Ärmelabschluss, diverse praktische Veredelungsmöglichkeiten

**Farbe** 1120 grau-schwarz

**Größe** XS-3XL

## Neu



## Kira

### 822210 T-Shirt Frauen

**Material** 60% Baumwolle BCI, 40% recyceltes Polyester, 160g/qm

**Info** leichtes und dennoch robustes T-Shirt aus einem hochwertigen und atmungsaktiven Single-Jersey-Mischgewebe, formstabiler Rundhalsausschnitt, schmale Passform, Verstärkung durch Nackenband und doppel-lagiges Material im Nacken, Kontrastbereich liegt oberhalb der Veredelungsposition, für Industriewäsche geeignet

**Farbe** 1120 grau-schwarz

**Größe** XS-5XL



**Zertifizierter Regenschutz nach DIN EN 343 4/3/X:  
Nenn mich einfach Luca.**



**Neu**



**Luca**

**78136 Hardshelljacke DIN EN 343 4/3/X**

**Material** 100% recyceltes Polyamid, 190g/qm; innen: Mesh- und Taschenfutter 100% Polyester, Ärmelfutter 100% Polyamid  
**Info** diese High-Performance-Jacke bietet den perfekten Regenschutz nach DIN EN 343 4/3/X, wasserdicht (Wassersäule 20.000mm), atmungsaktiv (5.000g/qm/24Std.) und winddicht, abgedichtete Nähte, Mesh-Futter in Kapuze und Body, Ärmelfütterung, Kinnschutz, verstellbare Höhen- und Weitenregulierung der Kapuze, verdeckter YKK-Frontreißverschluss, 2 geräumige Außenseitentaschen, eine mit Reißverschluss verschließbare Innentasche, Weitenregulierung am Ärmel und Bund, innenliegende Stretch-Ärmelbündchen  
**Farbe** 1120 grau-schwarz  
**Größe** XS-5XL



**Lars**



**Hauke**

**19040 Arbeitsweste**

**Material** 100% Polyester, 260g/qm  
innen: 100% Polyamid, 38g/qm  
**Info** robust und bewährt durch eine Gewebeeinstellung von 600D\*600D, angenehm warm durch eine Wattierung von 120g/qm (100% Polyester), wasserabweisend, Innenkragen aus Mikro-Fleece (100% Polyester), versenkbare Patten, 4 verschließbare Fronttaschen, 1 Handy- und 1 iPad-Innentasche, Bundweitenregulierung, patentierter FHB-Druckknopf-Kragenverschluss, diverse praktische Veredelungsmöglichkeiten  
**Farbe** 1120 grau-schwarz  
**Größe** XS-5XL



**Georg**

**80101 Arbeitsjacke PrimaLoft**

**Material** 100% Polyester, 196g/qm  
innen: 100% Polyamid, 38g/qm  
**Info** Obermaterial mit 3.000mm Wassersäule und einer Atmungsaktivität von 3.000g/qm in 24 Std., daher stark wasserabweisend, winddicht und atmungsaktiv, Fütterung mit PrimaLoft black mit einem 60%-igen Recycleanteil, unglaublich leicht und wärmend, spezielle Ärmelpassform verhindert ein Hochrutschen der Jacke, abnehmbare Kapuze, 1 Brusttasche außen, 1 Innentasche, 2x2 mit RV verschließbare Seitentaschen, Armstifttasche, Arm- und Bundweitenregulierung  
**Farbe** 1120 grau-schwarz  
**Größe** XS-5XL

**PRIMALOFT.**



**Lars**

**19035 Arbeitsjacke Winter**

**Material** 100% Polyester, 260g/qm  
innen: 100% Polyamid, 38g/qm  
**Info** robust und bewährt durch eine Gewebeeinstellung von 600D\*600D, angenehm warm durch eine Wattierung von 120g/qm (100% Polyester), wasserabweisend, ergonomische Passform, Innenkragen aus Mikro-Fleece (100% Polyester), 4 Armstifttaschen, 4 verschließbare Fronttaschen, 1 Handy- und 1 iPad-Innentasche, Ärmel- und Bundweitenregulierung, patentierter FHB-Druckknopf-Kragenverschluss, diverse praktische Veredelungsmöglichkeiten  
**Farbe** 1120 grau-schwarz  
**Größe** XS-5XL

**11 Grau**



## Frank

### 125900 Arbeitsjacke

**Material** 50% Baumwolle, 50% Polyester, 250g/qm

**Info** extra für FHB entwickeltes Gewebe im perfekten Mischungsverhältnis von Baumwolle und Polyester, ergonomische Schnittführung, perfekter Sitz und Beweglichkeit durch elastische 3D-Frinlock-Einsätze, 4 Armstifttaschen, 4 verdeckte und verschließbare Fronttaschen, 1 Handybrusttasche, verdeckter YKK-Frontreißverschluss, patentierter FHB-Druckknopf-Kragenverschluss, verstellbarer Ärmelabschluss, diverse praktische Veredelungsmöglichkeiten

**Farbe** 1120 grau-schwarz

**Größe** XS-5XL



## Fabian

### 125300 Arbeitshose

**Material** 50% Baumwolle, 50% Polyester, 250g/qm

**Info** extra für FHB entwickeltes Gewebe im perfekten Mischungsverhältnis von Baumwolle und Polyester, ergonomisch perfekte Schnittführung bietet deutlich mehr Bewegungsfreiheit, elastische Seitenkeile, höher geschnittener Bund im Rücken, jeweils 1 Handy- und 1 Zollstocktasche links und rechts, diverse Volumentaschen auf beiden Seiten der Hose, 2 geräumige Gesäßtaschen, passender Gürtelschlaufenabstand für FHB-Holstertaschen, patentierter FHB-Druckknopf-Taschenverschluss

**Farbe** 1120 grau-schwarz

**Größe** 42-66 / 84-114 / 23-30



## Benno

### 79494 Sweater-Jacke mit Kapuze

**Material** 90% Baumwolle, 10% Polyester, 310g/qm

**Info** der Ganz-Jahres-Hoodie mit lässigen Teilungsnahten für eine körperbetonte Passform, große Kängurutaschen, angeraute warme Innenseite, breite stabile Ärmel- und Saumbündchen, rote Kapuzenkordel zum Auswechseln auch in schwarz

**Farbe** 11 grau

**Größe** XS-3XL



## Christoph

### 79595 Strick-Fleece-Jacke

**Material** 100% Polyester, 280g/qm

**Info** wärmende und anschmiegsame Strick-Fleece-Jacke, körpernahe modische Passform, elastische schwarze Seitenbereiche aus 100% Polyester, 2 geräumige vordere Reißverschluss-Seitentaschen und 1 großzügige Armtasche mit RV, 2 offene Innentaschen, YKK-Frontreißverschluss

**Farbe** 1120 grau-schwarz

**Größe** XS-5XL



## Patrick

### 79597 Strick-Fleece-Troyer

**Material** 100% Polyester, 280g/qm

**Info** wärmender und anschmiegsamer Strick-Fleece-Troyer, körpernahe Passform, 1 Brusttasche, elastischer schwarzer Seitenbereich und Ärmelabschluss aus 100% Polyester

**Farbe** 1120 grau-schwarz

**Größe** XS-5XL



## Jannik

### 79105 Softshelljacke

**Material** 100% Polyester, 320g/qm

**Info** stark wasserabweisend, winddicht und atmungsaktiv, High-Performance, 10.000mm Wassersäule, 5.000g/qm in 24 Std., dehnbare und extrem geschmeidiges FHB-Softshell-Gewebe ermöglicht maximale Bewegungsfreiheit, 1 Brusttasche und 2 große Seitentaschen mit Reißverschluss, abnehmbare Kapuze mit Weitenregulierung, FHB-typisches Designelement am Unterarm, körpernahe Passform, Arm- und Bundweitenregulierung

**Farbe** 1120 grau-schwarz

**Größe** XS-5XL

Um mich wohlfühlen,  
brauche ich eine Farbe,  
die nicht nervt.



Frank

Fabian



11 Grau



11 Grau



## Wulf

### 125200 Bermuda

**Material** 50% Baumwolle, 50% Polyester, 250g/qm

**Info** extra für FHB entwickeltes Gewebe im perfekten Mischungsverhältnis von Baumwolle und Polyester, elastische Seitenkeile, höher geschnittener Bund im Rücken, jeweils 1 Handy- und 1 Zollstocktasche links und rechts, diverse Volumentaschen auf beiden Seiten der Hose, 2 geräumige Gesäßtaschen, passender Gürtelschlaufenabstand für FHB-Holstertaschen, patentierter FHB-Druckknopf-Taschenverschluss

**Farbe** 1120 grau-schwarz

**Größe** 42-66



## Florian

### 125100 Arbeitshose

**Material** 50% Baumwolle, 50% Polyester, 250g/qm

**Info** extra für FHB entwickeltes Gewebe im perfekten Mischungsverhältnis von Baumwolle und Polyester, ergonomisch perfekte Schnittführung bietet deutlich mehr Bewegungsfreiheit, elastische Seitenkeile, höher geschnittener Bund im Rücken, Kniepolstertaschen aus 100% Polyamid (Cordura) mit Einschubmöglichkeit für FHB-Knieschutz von oben, jeweils 1 Handy- und 1 Zollstocktasche links und rechts, diverse Volumentaschen auf beiden Seiten der Hose, 2 geräumige Gesäßtaschen, passender Gürtelschlaufenabstand für FHB-Holstertaschen, patentierter FHB-Druckknopf-Taschenverschluss

**Farbe** 1120 grau-schwarz

**Größe** 42-66 / 84-114 / 23-30



## Pascal

### 125400 Latzhose

**Material** 50% Baumwolle, 50% Polyester, 250g/qm

**Info** extra für FHB entwickeltes Gewebe im perfekten Mischungsverhältnis von Baumwolle und Polyester, Brust- und Stifftasche mit RV und separatem Taschenbeutel für einfachere Veredelung, elastische Seitenkeile für angenehmen Tragekomfort, Kniepolstertaschen aus 100% Polyamid (Cordura) mit Einschubmöglichkeit für FHB-Knieschutz von oben, jeweils 1 Handy- und 1 Zollstocktasche links und rechts, diverse Volumentaschen auf beiden Seiten der Hose, 2 geräumige Gesäßtaschen, passender Gürtelschlaufenabstand für FHB-Holstertaschen, patentierter FHB-Druckknopf-Taschenverschluss

**Farbe** 1120 grau-schwarz

**Größe** 42-66 / 84-114 / 23-30



Leo

Florian

Bruno

Fabian

## Neu



## Knut

### 822200 T-Shirt Herren

**Material** 60% Baumwolle BCI, 40% recycled Polyester, 160g/qm

**Info** leichtes und dennoch robustes T-Shirt aus einem hochwertigen und atmungsaktiven Single-Jersey-Mischgewebe, formstabiler Rundhalsausschnitt, schmale Passform, Verstärkung durch Nackenband und doppellagiges Material im Nacken, Kontrastbereich liegt oberhalb der Veredelungsposition, für Industrierwäsche geeignet

**Farbe** 1120 grau-schwarz

**Größe** XS-5XL



## Jens

### 90490 T-Shirt

**Material** 100% Ringspinn-Baumwolle, 210g/qm supergekämmt, Single-Jersey

**Info** Rundhalsausschnitt mit Elasthan, Verstärkung durch Nackenband, Steppnähte am Halsausschnitt sowie an Ärmel und Saum

**Farbe** 11 grau / 20 schwarz / 21 grau-meliert

**Größe** XS-5XL



## Daniel

### 91590 Polo-Shirt

**Material** 100% Baumwolle, 180g/qm

**Info** extra breite Zwei-Knopf-Leiste, modischer Schnitt, Seitenschlitze für mehr Beweglichkeit

**Farbe** 11 grau / 20 schwarz / 21 grau-meliert

**Größe** XS-5XL



## Marc

### 90690 T-Shirt zweifarbig

**Material** 100% Ringspinn-Baumwolle, 210g/qm supergekämmt, Single-Jersey

**Info** Rundhalsausschnitt mit Elasthan, Steppnähte am Halsausschnitt sowie Ärmel und Saum, Verstärkung durch Nackenband und Doppellage in Halbmondform, keine Schulternaht

**Farbe** 1120 grau-schwarz

**Größe** XS-5XL



## Timo

### 79498 Sweatshirt

**Material** 95% Baumwolle, 5% Polyester, 340g/qm

**Info** hochwertiges und besonders funktionelles Sweatshirt, körpernahe Passform, der hohe Baumwollanteil gewährleistet optimale Pillingwerte, die Innenseite ist nicht angeraut sondern hat eine Pique-Struktur, dadurch verfügt das Sweatshirt über eine hohe Atmungsaktivität und hinterlässt keine Faserrückstände, breite und elastische Rippenbündchen (450g/qm) als Ärmel- und Saumabschluss

**Farbe** 11 grau / 20 schwarz

**Größe** XS-5XL



## Konrad

### 91490 Polo-Shirt zweifarbig

**Material** 60% Baumwolle, 40% Polyester, 180g/qm

**Info** zweifarbig, Zwei-Knopf-Leiste, Brusttasche mit Stifftasche, Steppnähte, Rippenbündchen am Kragen und an den Ärmeln, Seitenschlitze für mehr Bewegungsfreiheit

**Farbe** 1120 grau-schwarz

**Größe** XS-5XL



## Walter

### 78518 Softshelljacke

**Material** 96% Polyester, 4% Elasthan, 380g/qm  
innen: 100% Micro-Fleece (Polyester), anti-pilling

**Info** FHB-Membran, optimale Bewegungsfreiheit durch elastisches Obermaterial, atmungsaktiv, winddicht und wasserabweisend (10.000mm Wassersäule), wasser-dichte Reißverschlüsse, 2 Seitentaschen + Handytasche, 1 Innentasche, abnehmbare Kapuze

**Farbe** 1120 grau-schwarz

**Größe** XS-5XL



## Bruno

### 130430 Arbeitshose

**Material** 65% Baumwolle, 35% Polyester, 300g/qm

**Info** 2 große Seitentaschen, 2 große Gesäßpattentaschen, rechts 1 Zollstocktasche mit Stifftaschen + 1 Handytasche, links 1 Beintasche + 1 Handytasche, vorgeformte Kniepolstertaschen für FHB-Knieschutz, weiße Kontrastriegel zur Verstärkung an den Taschenecken

**Farbe** 1120 grau-schwarz

**Größe** 42-74 / 84-114 / 23-35

## Eckhard

### 130630 Latzhose

**Material** 65% Baumwolle, 35% Polyester, 300g/qm

**Info** 2 große Seitentaschen, 2 große Gesäßpattentaschen, rechts 1 Zollstocktasche mit Stifftaschen + 1 Handytasche, links 1 Beintasche + 1 Handytasche, große Latztasche mit Stifftaschen und Patte, vorgeformte Kniepolstertaschen für FHB-Knieschutz, weiße Kontrastriegel zur Verstärkung an den Taschenecken, robuste Trägerschnallen, dehnbare Seitenkeile

**Farbe** 1120 grau-schwarz

**Größe** 42-74 / 84-114 / 23-35



## Theo

### 130530 Bermuda

**Material** 65% Baumwolle, 35% Polyester, 300g/qm

**Info** 2 große Seitentaschen, 2 große Gesäßpattentaschen, rechts 1 Zollstocktasche mit Stifftaschen + 1 Handytasche, links 1 Beintasche + 1 Handytasche, vorgeformte Kniepolstertaschen für FHB-Knieschutz, weiße Kontrastriegel zur Verstärkung an den Taschenecken

**Farbe** 1120 grau-schwarz

**Größe** 42-74

## Ernst

### 130730 Arbeitsjacke

**Material** 65% Baumwolle, 35% Polyester, 300g/qm

**Info** 2 Pattentaschen mit Klettverschluss im Brustbereich, 2 große Seitentaschen mit Reißverschluss, 2 Innentaschen, weiße Kontrastriegel zur Verstärkung an den Taschenecken, verdeckter Frontreißverschluss, Arm- und Bundweitenregulierung

**Farbe** 1120 grau-schwarz

**Größe** XS-5XL



Neu



## Kuno

### 79021 Jersey-Fleecejacke

**Material** 90% recyceltes Polyester, 10% Elasthan, 235g/qm

**Info** die leichte und besonders anschmiegsame Jersey-Fleecejacke sitzt durch seinen Raglan-Schnitt ergonomisch perfekt, ideal auch zum Drunterziehen als sogenannter Midlayer, die Micro-Fleece-Innenseite verhindert eine Faserübertragung auf das darunterliegende Kleidungsstück, YKK-Frontreißverschluss und Flatlock-Nähte, 2 geräumige Seitentaschen mit Reißverschluss

**Farbe** 11 grau

**Größe** XS-5XL

# Kuno drunter. Luca drüber.



11 Grau



11 Grau





12

# Anth razit

**Manchmal habt ihr etwas auf dem Herzen, das wir ändern sollen.**

**Oft zu Recht, manchmal auch nicht machbar, aber immer, immer interessant für uns. Wir schätzen das sehr, dass ihr euch mit den FHB-Produkten so intensiv auseinandersetzt.**

**Oder euch auch mal ganz neue Stücke wünscht. Nicht selten nehmen wir das auf, bauen daraus eine Idee. So wie jetzt bei unserer neuen kurzen ArbeitssHORTS Jesko.**

**Wir sind gespannt, was ihr dazu sagt.**

12 Anthrazit



## Piet

### 821140 Sweatshirt unisex

**Material** 60% Baumwolle BCI, 40% recyceltes Polyester, 300g/qm

**Info** dieses hochwertige und strapazierfähige Sweatshirt aus einem weichen Baumwolljersey-Mischgewebe sorgt mit seiner French-Terry-Innenseite (besondere Schlaufenstruktur) für ein leichtes und komfortables Tragegefühl, schmale Passform, 450g/qm schwerer Rippenstrick am Saum und an den Bündchen verlängert die Lebensdauer, für Industriewäsche geeignet

**Farbe** 12 anthrazit

**Größe** XS-5XL

Neu



## Rob

### 821120 Zip-Sweatshirt unisex

**Material** 60% Baumwolle BCI, 40% recyceltes Polyester, 300g/qm

**Info** dieses hochwertige und strapazierfähige Troyer aus einem weichen Baumwolljersey-Mischgewebe sorgt mit seiner French-Terry-Innenseite (besondere Schlaufenstruktur) für ein leichtes und komfortables Tragegefühl, schmale Passform, YKK-Frontreißverschluss bis in die Kragenspitze, tiefer Ausschnitt für ein bequemes Rein und Raus, 450g/qm schwerer Rippenstrick am Saum und an den Bündchen verlängert die Lebensdauer, 2 gut integrierte Seitentaschen mit verdecktem Reißverschluss unterstreichen die hohe Funktionalität, für Industriewäsche geeignet

**Farbe** 1220 anthrazit-schwarz

**Größe** XS-5XL

Neu



## Bennet

### 820110 Hoodie unisex

**Material** 70% Baumwolle BCI, 30% recyceltes Polyester, 320g/qm

**Info** dieser hochwertige und strapazierfähige Kapuzenpullover aus einem weichen Baumwolljersey-Mischgewebe sorgt mit der angerauten Innenseite für ein unglaublich angenehmes Tragegefühl, schmale Passform, doppellagige Kapuze und ein 450g/qm schwerer Rippenstrick am Saum und an den Bündchen verlängern die Lebensdauer, 2 gut integrierte Seitentaschen mit verdecktem Reißverschluss unterstreichen die hohe Funktionalität, für Industriewäsche geeignet

**Farbe** 12 anthrazit

**Größe** XS-5XL

Neu



## Leo

### 122110 Arbeitshose elastisch

**Material** 1. Oberstoff aus Canvas: 65% Polyester, 35% Baumwolle (Ringgarn), 320g/qm; 2. Oberstoff aus 4-Wege-Stretch: 90% Polyamid, 10% Polyurethan, 293g/qm

**Info** robust, elastisch im Gesäß-, Schritt- und Kniebereich, körperbetont, elastische 3D-Frinlock-Einsätze für Komfort-Passform, 100% Polyamid (Cordura) im Knie- und im Taschenbereich (Stift-, Messer- und Zollstock), Kniepolstereinschub von oben, mit RV verschließbare Handytasche, dehnbare Volumentasche mit Magnetknopf verschließbar, 2 Gesäßpattentaschen, passender Gürtelschlaufenabstand für FHB-Holstertaschen

**Farbe** 1220 anthrazit-schwarz

**Größe** 40-66 / 84-114 / 23-30



## Mio

### 123120 Arbeitshose, leicht und elastisch

**Material** 1. Oberstoff in 65% Polyester, 35% Baumwolle (Ringgarn plus Vollzwirn), 200g/qm; 2. Oberstoff aus 4-Wege-Stretch: 78% Polyamid (Cordura), 13% Polyurethan, 9% Polyester, 155g/qm

**Info** der neue Komfort bei einer ultraleichten Arbeitshose, volle Beweglichkeit im Gesäß-, Schritt- und Kniebereich durch den elastischen Oberstoff 2, Robustheit durch Oberstoff 1, elastische 3D-Frinlock-Einsätze für mehr Beweglichkeit im Bund, Taschen (Stift-, Messer- und Zollstock) aus 100% Polyamid (Cordura), mit RV verschließbare Handytasche, dehnbare Volumentasche mit Magnetknopf, 2 Gesäßpattentaschen

**Farbe** 1220 anthrazit-schwarz

**Größe** 40-66 / 84-114 / 23-30



## Kim

### 123130 Bermuda, leicht und elastisch

**Material** 1. Oberstoff in 65% Polyester, 35% Baumwolle (Ringgarn plus Vollzwirn), 200g/qm; 2. Oberstoff aus 4-Wege-Stretch: 78% Polyamid (Cordura), 13% Polyurethan, 9% Polyester, 155g/qm

**Info** der neue Komfort bei einer ultraleichten Arbeitsbermuda, volle Beweglichkeit im Gesäß-, Schritt- und Kniebereich durch den elastischen Oberstoff 2, Robustheit durch Oberstoff 1, elastische 3D-Frinlock-Einsätze für mehr Beweglichkeit im Bund, Taschen (Stift-, Messer- und Zollstock), mit RV verschließbare Handytasche, dehnbare Volumentasche mit Magnetknopf, 2 Gesäßpattentaschen

**Farbe** 1220 anthrazit-schwarz

**Größe** 40-66

12 Anthrazit



Und hier geht's zu den Frauengrößen

# Für beide cool.

Quentin



Rob



Neu

## Quentin

### 820130 Hoodie-Jacke unisex

**Material** 70% Baumwolle BCI, 30% recyceltes Polyester, 320g/qm

**Info** diese hochwertige und strapazierfähige Kapuzenjacke aus einem weichen Baumwolljersey-Mischgewebe sorgt mit der angerauten Innenseite für ein unglaublich angenehmes Tragegefühl, schmale Passform, robuster YKK-Vislon-Frontreißverschluss, doppellagige Kapuze und ein 450g/qm schwerer Rippenstrick am Saum und an den Bündchen verlängern die Lebensdauer, 2 gut integrierte Seitentaschen mit verdecktem Reißverschluss unterstreichen die hohe Funktionalität, für Industriewäsche geeignet

**Farbe** 12 anthrazit

**Größe** XS-5XL

12 Anthrazit



## Alma

### 125600 Arbeitshose Frauen

**Material** 50% Baumwolle, 50% Polyester, 250g/qm  
**Info** extra für FHB entwickeltes Gewebe im perfekten Mischungsverhältnis von Baumwolle und Polyester, ergonomisch perfekte Schnittführung bietet deutlich mehr Bewegungsfreiheit, elastische Seitenkeile, höher geschnittener Bund im Rücken, Kniepolstertaschen aus 100% Polyamid (Cordura) mit Einschubmöglichkeit für FHB-Knieschutz von oben, jeweils 1 Handy- und 1 Zollstocktasche links und rechts, diverse Volumentaschen auf beiden Seiten der Hose, 2 geräumige Gesäßtaschen, passender Gürtelschlaufenabstand für FHB-Holstertaschen, patentierter FHB-Druckknopf-Taschenverschluss  
**Farbe** 1220 anthrazit-schwarz  
**Größe** 34-46



## Andrea

### 125950 Arbeitsjacke Frauen

**Material** 50% Baumwolle, 50% Polyester, 250g/qm  
**Info** extra für FHB entwickeltes Gewebe im perfekten Mischungsverhältnis von Baumwolle und Polyester, ergonomische Schnittführung, perfekter Sitz und Beweglichkeit durch elastische 3D-Frinlock-Einsätze, 4 Armstifttaschen, 4 verdeckte und verschließbare Fronttaschen, 1 Handybrusttasche, verdeckter YKK-Frontreißverschluss, patentierter FHB-Druckknopf-Kragenverschluss, verstellbarer Ärmelabschluss, diverse praktische Veredelungsmöglichkeiten  
**Farbe** 1220 anthrazit-schwarz  
**Größe** XS-3XL



## Kira

### 822210 T-Shirt Frauen

**Material** 60% Baumwolle BCI, 40% recyceltes Polyester, 160g/qm  
**Info** leichtes und dennoch robustes T-Shirt aus einem hochwertigen und atmungsaktiven Single-Jersey-Mischgewebe, formstabiler Rundhalsausschnitt, schmale Passform, Verstärkung durch Nackenband und doppelagiges Material im Nacken, Kontrastbereich liegt oberhalb der Veredelungsposition, für Industrielwäsche geeignet  
**Farbe** 1220 anthrazit-schwarz  
**Größe** XS-5XL

Neu



## Marieke

### 79596 Strick-Fleece-Jacke Frauen

**Material** 100% Polyester, 280g/qm  
**Info** wärmende und anschmiegsame Strick-Fleece-Jacke, körpernahe modische Passform, elastische schwarze Seitenbereiche aus 100% Polyester, 2 geräumige vordere Reißverschluss-Seitentaschen und 1 großzügige Armtasche mit RV, 2 offene Innentaschen, YKK-Frontreißverschluss  
**Farbe** 1220 anthrazit-schwarz  
**Größe** XS-3XL



## Julia

### 79120 Softshelljacke Frauen

**Material** 100% Polyester, 320g/qm  
**Info** stark wasserabweisend, winddicht und atmungsaktiv, High-Performance, 10.000mm Wassersäule, 5.000g/qm in 24 Std., dehnbare und extrem geschmeidiges FHB-Softshell-Gewebe ermöglicht maximale Bewegungsfreiheit, 1 Brusttasche und 2 große Seitentaschen mit Reißverschluss, abnehmbare Kapuze mit Weitenregulierung, FHB-typisches Designelement am Unterarm, körpernahe Passform, Arm- und Bundweitenregulierung  
**Farbe** 1220 anthrazit-schwarz  
**Größe** XS-3XL



## Annika

### 125650 Bermuda Frauen

**Material** 50% Baumwolle, 50% Polyester, 250g/qm  
**Info** extra für FHB entwickeltes Gewebe im perfekten Mischungsverhältnis von Baumwolle und Polyester, elastische Seitenkeile, höher geschnittener Bund im Rücken, jeweils 1 Handy- und 1 Zollstocktasche links und rechts, diverse Volumentaschen auf beiden Seiten der Hose, 2 geräumige Gesäßtaschen, passender Gürtelschlaufenabstand für FHB-Holstertaschen, patentierter FHB-Druckknopf-Taschenverschluss  
**Farbe** 1220 anthrazit-schwarz  
**Größe** 34-46





## Hauke

### 19040 Arbeitsweste

**Material** 100% Polyester, 260g/qm  
innen: 100% Polyamid, 38g/qm

**Info** robust und bewährt durch eine Gewebestellung von 600D\*600D, angenehm warm durch eine Wattierung von 120g/qm (100% Polyester), wasserabweisend, Innenkragen aus Mikro-Fleece (100% Polyester), versenkbare Patten, 4 verschließbare Fronttaschen, 1 Handy- und 1 iPad-Innentasche, Bundweitenregulierung, patentierter FHB-Druckknopf-Kragenverschluss, diverse praktische Veredelungsmöglichkeiten

**Farbe** 1220 anthrazit-schwarz

**Größe** XS-5XL



## Georg

### 80101 Arbeitsjacke PrimaLoft

**Material** 100% Polyester, 196g/qm  
innen: 100% Polyamid, 38g/qm

**Info** Obermaterial mit 3.000mm Wassersäule und einer Atmungsaktivität von 3.000g/qm in 24 Std., daher stark wasserabweisend, winddicht und atmungsaktiv, Fütterung mit PrimaLoft black mit einem 60%-igen Recycleanteil, unglaublich leicht und wärmend, spezielle Ärmelpassform verhindert ein Hochrutschen der Jacke, abnehmbare Kapuze, 1 Brusttasche außen, 1 Innentasche, 2x2 mit RV verschließbare Seitentaschen, Armstifttasche, Arm- und Bundweitenregulierung

**Farbe** 1220 anthrazit-schwarz

**Größe** XS-5XL



 PRIMALOFT.



## Frank

### 125900 Arbeitsjacke

**Material** 50% Baumwolle, 50% Polyester, 250g/qm

**Info** extra für FHB entwickeltes Gewebe im perfekten Mischungsverhältnis von Baumwolle und Polyester, ergonomische Schnittführung, perfekter Sitz und Beweglichkeit durch elastische 3D-Frinlock-Einsätze, 4 Armstifttaschen, 4 verdeckte und verschließbare Fronttaschen, 1 Handybrusttasche, verdeckter YKK-Frontreißverschluss, patentierter FHB-Druckknopf-Kragenverschluss, verstellbarer Ärmelabschluss, diverse praktische Veredelungsmöglichkeiten

**Farbe** 1220 anthrazit-schwarz

**Größe** XS-5XL



Frank

# Keine Zeit für Experimente.

## Justus

### 79110 Softshellweste

**Material** 100% Polyester, 320g/qm

**Info** stark wasserabweisend, winddicht und atmungsaktiv, High-Performance, 10.000mm Wassersäule, 5.000g/qm in 24 Std., dehnbares und extrem geschmeidiges FHB-Softshell-Gewebe ermöglicht maximale Bewegungsfreiheit, 1 Brusttasche und 2 große Seitentaschen mit Reißverschluss, abnehmbare Kapuze mit Weitenregulierung, körpernahe Passform, Bundweitenregulierung

**Farbe** 1220 anthrazit-schwarz

**Größe** XS-5XL

## Volker

### 75023 Arbeitsjacke

**Material** 100% Polyester, 260g/qm

innen: Webpelz-Innenfutter, 100% Polyester

**Info** strapazierfähig, atmungsaktiv, wasserabweisend, 2 Multifunktionsaschen und 1 große Brusttasche, robustes Tascheninnenfutter, 3 Stifftaschen auf der Vorderseite, 1 Ärmeltasche, FHB-typische Designelemente im Ärmel- und Schulterbereich, Anti-Pilling-Fleece am Kragen, Strickbund am Ärmel und als Saumabschluss, 1 Innentasche

**Farbe** 12 anthrazit

**Größe** XS-3XL

## Walter

### 78518 Softshelljacke

**Material** 96% Polyester, 4% Elasthan, 380g/qm

innen: 100% Micro-Fleece (Polyester), antipilling

**Info** FHB-Membran, optimale Bewegungsfreiheit durch elastisches Obermaterial, atmungsaktiv, winddicht und wasserabweisend (10.000mm Wassersäule), wasserdichte Reißverschlüsse, 2 Seitentaschen + Handytasche, 1 Innentasche, abnehmbare Kapuze

**Farbe** 1220 anthrazit-schwarz

**Größe** XS-5XL



## Patrick

### 79597 Strick-Fleece-Troyer

**Material** 100% Polyester, 280g/qm

**Info** wärmender und anschmiegsamer Strick-Fleece-Troyer, körpernahe Passform, 1 Brusttasche, elastischer schwarzer Seitenbereich und Ärmelabschluss aus 100% Polyester

**Farbe** 1220 anthrazit-schwarz, 20 schwarz

**Größe** XS-5XL



Neu

## Timo

### 79498 Sweatshirt

**Material** 95% Baumwolle, 5% Polyester, 340g/qm

**Info** hochwertiges und besonders funktionelles Sweatshirt, körpernahe Passform, der hohe Baumwollanteil gewährleistet optimale Pillingwerte, die Innenseite ist nicht angeraut sondern hat eine Pique-Struktur, dadurch verfügt das Sweatshirt über eine hohe Atmungsaktivität und hinterlässt keine Faserrückstände, breite und elastische Rippenbündchen (450g/qm) als Ärmel- und Saumabschluss

**Farbe** 12 anthrazit / 20 schwarz

**Größe** XS-5XL



## Christoph

### 79595 Strick-Fleece-Jacke

**Material** 100% Polyester, 280g/qm

**Info** wärmende und anschmiegsame Strick-Fleece-Jacke, körpernahe modische Passform, elastische schwarze Seitenbereiche aus 100% Polyester, 2 geräumige vordere Reißverschluss-Seitentaschen und 1 großzügige Armtasche mit RV, 2 offene Innentaschen, YKK-Frontreißverschluss

**Farbe** 1220 anthrazit-schwarz

**Größe** XS-5XL



## Konrad

### 91490 Polo-Shirt zweifarbig

**Material** 60% Baumwolle, 40% Polyester, 180g/qm

**Info** zweifarbig, Zwei-Knopf-Leiste, Brusttasche mit Stifzfach, Steppnähte, Rippenbündchen am Kragen und an den Ärmeln, Seitenschlitze für mehr Bewegungsfreiheit

**Farbe** 1220 anthrazit-schwarz

**Größe** XS-5XL



## Daniel

### 91590 Polo-Shirt

**Material** 100% Baumwolle, 180g/qm

**Info** extra breite Zwei-Knopf-Leiste, modischer Schnitt, Seitenschlitze für mehr Beweglichkeit

**Farbe** 12 anthrazit / 20 schwarz

**Größe** XS-5XL



## Jens

### 90490 T-Shirt

**Material** 100% Ringspinn-Baumwolle, 210g/qm supergekämmt, Single-Jersey

**Info** Rundhalsausschnitt mit Elasthan, Verstärkung durch Nackenband, Steppnähte am Halsausschnitt sowie an Ärmel und Saum

**Farbe** 12 anthrazit / 20 schwarz

**Größe** XS-5XL



Knut

Neu



## Knut

### 822200 T-Shirt Herren

**Material** 60% Baumwolle BCI, 40% recyceltes Polyester, 160g/qm

**Info** leichtes und dennoch robustes T-Shirt aus einem hochwertigen und atmungsaktiven Single-Jersey-Mischgewebe, formstabiler Rundhalsausschnitt, schmale Passform, Verstärkung durch Nackenband und doppellagiges Material im Nacken, Kontrastbereich liegt oberhalb der Veredelungsposition, für Industrierwäsche geeignet

**Farbe** 1220 anthrazit-schwarz

**Größe** XS-5XL

12 Anthrazit



## Marc

### 90690 T-Shirt zweifarbig

**Material** 100% Ringspinn-Baumwolle, 210g/qm supergekämmt, Single-Jersey

**Info** Rundhalsausschnitt mit Elasthan, Steppnähte am Halsausschnitt sowie Ärmel und Saum, Verstärkung durch Nackenband und Doppellage in Halbmondform, keine Schulternaht

**Farbe** 1220 anthrazit-schwarz

**Größe** XS-5XL



## Florian

### 125100 Arbeitshose

**Material** 50% Baumwolle, 50% Polyester, 250g/qm

**Info** extra für FHB entwickeltes Gewebe im perfekten Mischungsverhältnis von Baumwolle und Polyester, ergonomisch perfekte Schnittführung bietet deutlich mehr Bewegungsfreiheit, elastische Seitenkeile, höher geschnittener Bund im Rücken, Kniepolstertaschen aus 100% Polyamid (Cordura) mit Einschubmöglichkeit für FHB-Knieschutz von oben, jeweils 1 Handy- und 1 Zollstocktasche links und rechts, diverse Volumentaschen auf beiden Seiten der Hose, 2 geräumige Gesäßtaschen, passender Gürtelschlaufenabstand für FHB-Holstertaschen, patentierter FHB-Druckknopf-Taschenverschluss

**Farbe** 1220 anthrazit-schwarz

**Größe** 42-66 / 84-114 / 23-30



## Fabian

### 125300 Arbeitshose

**Material** 50% Baumwolle, 50% Polyester, 250g/qm

**Info** extra für FHB entwickeltes Gewebe im perfekten Mischungsverhältnis von Baumwolle und Polyester, ergonomisch perfekte Schnittführung bietet deutlich mehr Bewegungsfreiheit, elastische Seitenkeile, höher geschnittener Bund im Rücken, jeweils 1 Handy- und 1 Zollstocktasche links und rechts, diverse Volumentaschen auf beiden Seiten der Hose, 2 geräumige Gesäßtaschen, passender Gürtelschlaufenabstand für FHB-Holstertaschen, patentierter FHB-Druckknopf-Taschenverschluss

**Farbe** 1220 anthrazit-schwarz

**Größe** 42-66 / 84-114 / 23-30



## Pascal

### 125400 Latzhose

**Material** 50% Baumwolle, 50% Polyester, 250g/qm  
**Info** extra für FHB entwickeltes Gewebe im perfekten Mischungsverhältnis von Baumwolle und Polyester, Brust- und Stifftasche mit RV und separatem Taschenbeutel für einfachere Veredelung, elastische Seitenkeile für angenehmen Tragekomfort, Kniepolstertaschen aus 100% Polyamid (Cordura) mit Einschubmöglichkeit für FHB-Knieschutz von oben, jeweils 1 Handy- und 1 Zollstocktasche links und rechts, diverse Volumentaschen auf beiden Seiten der Hose, 2 geräumige Gesäßtaschen, passender Gürtelschlaufenabstand für FHB-Holstertaschen, patentierter FHB-Druckknopf-Taschenverschluss  
**Farbe** 1220 anthrazit-schwarz  
**Größe** 42-66 / 84-114 / 23-30



## Lars

### 19035 Arbeitsjacke Winter

**Material** 100% Polyester, 260g/qm  
innen: 100% Polyamid, 38g/qm  
**Info** robust und bewährt durch eine Gewebeeinstellung von 600D\*600D, angenehm warm durch eine Wattierung von 120g/qm (100% Polyester), wasserabweisend, ergonomische Passform, Innenkragen aus Mikro-Fleece (100% Polyester), 4 Armstifftaschen, 4 verschließbare Fronttaschen, 1 Handy- und 1 iPad-Innentasche, Ärmel- und Bundweitenregulierung, patentierter FHB-Druckknopf-Kragenverschluss, diverse praktische Veredelungsmöglichkeiten  
**Farbe** 1220 anthrazit-schwarz  
**Größe** XS-5XL



## Roman

### 78230 Fleece-Jacke

**Material** 100% Polyester, 330g/qm  
**Info** antipilling, 4 Außentaschen: 2 vorne und 2 im Rücken, 1 Napoleon-Innentasche, Innenfutter (100% Polyester)  
**Farbe** 12 anthrazit  
**Größe** XS-3XL



Neu



## Wulf

### 125200 Bermuda

**Material** 50% Baumwolle, 50% Polyester, 250g/qm  
**Info** extra für FHB entwickeltes Gewebe im perfekten Mischungsverhältnis von Baumwolle und Polyester, elastische Seitenkeile, höher geschnittener Bund im Rücken, jeweils 1 Handy- und 1 Zollstocktasche links und rechts, diverse Volumentaschen auf beiden Seiten der Hose, 2 geräumige Gesäßtaschen, passender Gürtelschlaufenabstand für FHB-Holstertaschen, patentierter FHB-Druckknopf-Taschenverschluss  
**Farbe** 1220 anthrazit-schwarz  
**Größe** 42-66

## Hinnerk

### 34145 Seemanns-Troyer

**Material** 80% Schurwolle, 20% Polyacryl  
Gesamtgewicht: 1 kg  
**Info** Original Seemanns-Pullover, klassische Optik, körpernaher Schnitt, neu aufgelegt in der besonderen FHB-Verarbeitung, seewasserecht, nur im Wollwaschgang waschbar  
**Farbe** 12 anthrazit  
**Größe** S-3XL

## Jesko

### 125050 Arbeits-Shorts extra kurz

**Material** 1. Oberstoff: 50% Baumwolle, 50% Polyester, 250 g/qm; 2. Oberstoff: 100% Polyamid (Cordura) Taschen-Innenleben  
**Info** leicht, atmungsaktiv und besonders kurz für die ganz heißen Sommertage, bei Größe 50 Schrittlänge 10cm, elastische 3D-Frinlock-Einsätze für Komfort-Passform, Taschenbereich (Stift-, Messer- und Zollstock) aus 100% Polyamid (Cordura) von innen, 2 Zollstocktaschen, integrierte Handy- und Messertasche, verdeckte Bewegungsschlitz unter der Zollstocktasche  
**Farbe** 12 anthrazit  
**Größe** 40-60

Knut

Jesko



## Luca

### 78136 Hardshelljacke DIN EN 343 4/3/X

**Material** 100% recyceltes Polyamid, 190g/qm; innen: Mesh- und Taschenfutter 100% Polyester, Ärmelfutter 100% Polyamid  
**Info** diese High-Performance-Jacke bietet den perfekten Regenschutz nach DIN EN 343 4/3/X, wasserdicht (Wassersäule 20.000mm), atmungsaktiv (5.000g/qm/24Std.) und winddicht, abgedichtete Nähte, Mesh-Futter in Kapuze und Body, Ärmelfütterung, Kinnschutz, verstellbare Höhen- und Weitenregulierung der Kapuze, verdeckter YKK-Frontreißverschluss, 2 geräumige Außenseitentaschen, eine mit Reißverschluss verschließbare Innentasche, Weitenregulierung am Ärmel und Bund, innenliegende Stretch-Ärmelbündchen  
**Farbe** 1220 anthrazit-schwarz  
**Größe** XS-5XL

Neu



## Jannik

### 79105 Softshelljacke

**Material** 100% Polyester, 320g/qm  
**Info** stark wasserabweisend, winddicht und atmungsaktiv, High-Performance, 10.000mm Wassersäule, 5.000g/qm in 24 Std., dehnbares und extrem geschmeidiges FHB-Softshell-Gewebe ermöglicht maximale Bewegungsfreiheit, 1 Brusttasche und 2 große Seitentaschen mit Reißverschluss, abnehmbare Kapuze mit Weitenregulierung, FHB-typisches Designelement am Unterarm, körpernahe Passform, Arm- und Bundweitenregulierung  
**Farbe** 1220 anthrazit-schwarz  
**Größe** XS-5XL

12 Anthrazit



## Ernst

### 130730 Arbeitsjacke

**Material** 65% Baumwolle, 35% Polyester, 300g/qm  
**Info** 2 Pattentaschen mit Klettverschluss im Brustbereich, 2 große Seitentaschen mit Reißverschluss, 2 Innentaschen, weiße Kontrastriegel zur Verstärkung an den Taschenecken, verdeckter Frontreißverschluss, Arm- und Bundweitenregulierung  
**Farbe** 1220 anthrazit-schwarz  
**Größe** XS-5XL



## Eckhard

### 130630 Latzhose

**Material** 65% Baumwolle, 35% Polyester, 300g/qm  
**Info** 2 große Seitentaschen, 2 große Gesäßpattentaschen, rechts 1 Zollstocktasche mit Stifftaschen + 1 Handytasche, links 1 Beintasche + 1 Handytasche, große Latztasche mit Stifftaschen und Patte, vorgeformte Kniepolstertaschen für FHB-Knieschutz, weiße Kontrastriegel zur Verstärkung an den Taschenecken, robuste Trägerschnallen, dehnbare Seitenkeile  
**Farbe** 1220 anthrazit-schwarz  
**Größe** 42-74 / 84-114 / 23-35



## Kuno

### 79021 Jersey-Fleecejacke

**Material** 90% recyceltes Polyester, 10% Elasthan, 235g/qm  
**Info** die leichte und besonders anschmiegsame Jersey-Fleecejacke sitzt durch seinen Raglan-Schnitt ergonomisch perfekt, ideal auch zum Drunterziehen als sogenannter Midlayer, die Micro-Fleece-Innenseite verhindert eine Faserübertragung auf das darunterliegende Kleidungsstück, YKK-Frontreißverschluss und Flatlock-Nähte, 2 geräumige Seitentaschen mit Reißverschluss  
**Farbe** 12 anthrazit  
**Größe** XS-5XL

Neu



## Robert

### 33344 Webpelz-Troyer

**Material** 85% Polyester, 15% Polyacryl, 420g/qm  
**Info** klassischer Troyer in grober Rippenstruktur, leicht, angenehm weiches Innenfell, warm und komfortabel  
**Farbe** 11 grau-meliert / 12 anthrazit  
**Größe** XS-3XL

## Theo

### 130530 Bermuda

**Material** 65% Baumwolle, 35% Polyester, 300g/qm  
**Info** 2 große Seitentaschen, 2 große Gesäßpattentaschen, rechts 1 Zollstocktasche mit Stifftaschen + 1 Handytasche, links 1 Beintasche + 1 Handytasche, vorgeformte Kniepolstertaschen für FHB-Knieschutz, weiße Kontrastriegel zur Verstärkung an den Taschenecken  
**Farbe** 1220 anthrazit-schwarz  
**Größe** 42-74



## Bruno

### 130430 Arbeitshose

**Material** 65% Baumwolle, 35% Polyester, 300g/qm  
**Info** 2 große Seitentaschen, 2 große Gesäßpattentaschen, rechts 1 Zollstocktasche mit Stifftaschen + 1 Handytasche, links 1 Beintasche + 1 Handytasche, vorgeformte Kniepolstertaschen für FHB-Knieschutz, weiße Kontrastriegel zur Verstärkung an den Taschenecken  
**Farbe** 1220 anthrazit-schwarz  
**Größe** 42-74 / 84-114 / 23-35



Ich bestehe aus  
90% recyceltem Polyester.  
Gut so.

12 Anthrazit





20

# Schwarz

**Unser Logo zeigt es schon: Schwarz ist unsere Lieblingsfarbe. Natürlich auch, weil unsere Zunfthosen zumeist diese Farbe haben. Zeitlos und eine Farbe von klassischer Schönheit. Stop. Genug der Schwärmerei, denn sie ist nicht unsere Erfolgreichste. Das ist Anthrazit, natürlich in Kombination mit unserem geliebten Schwarz. Welche Farbe das Schlusslicht bildet auf der Beliebtheitskala, sagen wir nicht. Rate!**



# Pelle, Phil und Bello

Unsere neuen Standards mit dem FHB auf der Brust.

Neu



## Pelle

### 820550 Sweatshirt mit FHB

Material 70% Baumwolle BCI, 30% recyceltes Polyester, 320g/qm

Info dieses hochwertige und strapazierfähige Sweatshirt aus einem weichen Baumwolljersey-Mischgewebe sorgt mit der angerauten Innenseite für ein unglaublich angenehmes Tragegefühl, geprägtes 3D-FHB-Brustlogo, schmale Passform, 450g/qm schwerer Rippenstrick am Saum und an den Bündchen verlängert die Lebensdauer

Farbe 20 schwarz

Größe XS-5XL

Neu



## Phil

### 822300 T-Shirt mit FHB

Material 60% Baumwolle BCI, 40% recyceltes Polyester, 160g/qm

Info leichtes und dennoch robustes T-Shirt aus einem hochwertigen und atmungsaktiven Single-Jersey-Mischgewebe, formstabiler Rundhalsausschnitt, weißes Silicon-FHB-Brustlogo, schmale Passform, Verstärkung durch Nackenband und doppellagiges Material im Nacken

Farbe 20 schwarz

Größe XS-5XL

Neu



## Bello

### 820500 Hoodie mit FHB

Material 70% Baumwolle BCI, 30% recyceltes Polyester, 320g/qm

Info dieser hochwertige und strapazierfähige Kapuzenpullover aus einem weichen Baumwolljersey-Mischgewebe sorgt mit der angerauten Innenseite für ein unglaublich angenehmes Tragegefühl, geprägtes 3D-FHB-Brustlogo, schmale Passform, doppellagige Kapuze und ein 450g/qm schwerer Rippenstrick am Saum und an den Bündchen verlängern die Lebensdauer, 2 gut integrierte Seitentaschen mit verdecktem Reißverschluss unterstreichen die hohe Funktionalität

Farbe 20 schwarz

Größe XS-5XL

Pelle

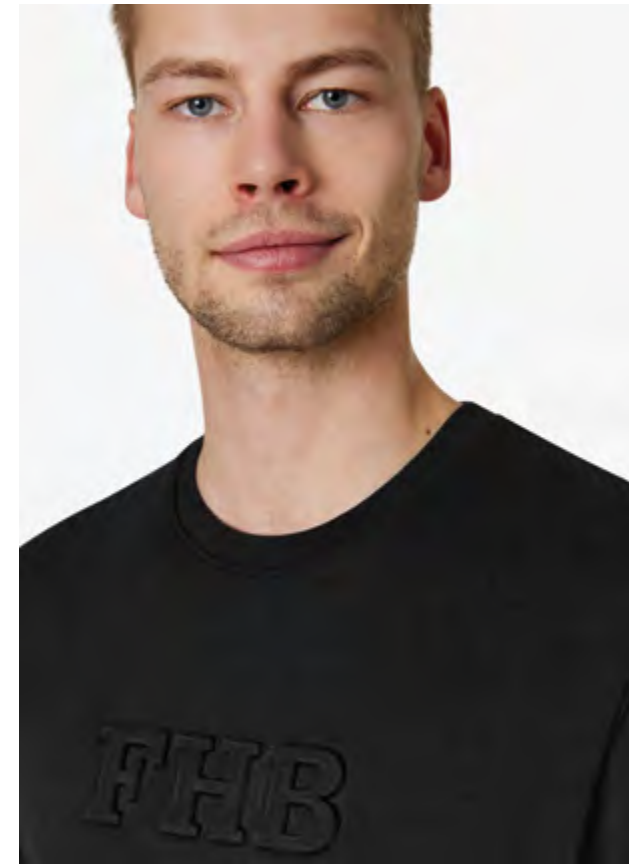

Bello



Bello

20 Schwarz





**Piet**

## Piet

### 821140 Sweatshirt unisex

**Material** 60% Baumwolle BCI, 40% recyceltes Polyester, 300g/qm

**Info** dieses hochwertige und strapazierfähige Sweatshirt aus einem weichen Baumwolljersey-Mischgewebe sorgt mit seiner French-Terry-Innenseite (besondere Schlaufenstruktur) für ein leichtes und komfortables Tragegefühl, schmale Passform, 450g/qm schwerer Rippenstrick am Saum und an den Bündchen verlängert die Lebensdauer, für Industrierwäsche geeignet

**Farbe** 20 schwarz

**Größe** XS-5XL

**Neu**



## Bennet

### 820110 Hoodie unisex

**Material** 70% Baumwolle BCI, 30% recyceltes Polyester, 320g/qm

**Info** dieser hochwertige und strapazierfähige Kapuzenpullover aus einem weichen Baumwolljersey-Mischgewebe sorgt mit der angerauten Innenseite für ein unglaublich angenehmes Tragegefühl, schmale Passform, doppellagige Kapuze und ein 450g/qm schwerer Rippenstrick am Saum und an den Bündchen verlängern die Lebensdauer, 2 gut integrierte Seitentaschen mit verdecktem Reißverschluss unterstreichen die hohe Funktionalität, für Industrierwäsche geeignet

**Farbe** 20 schwarz

**Größe** XS-5XL

**Neu**



**Rob**

## Rob

### 821120 Zip-Sweatshirt unisex

**Material** 60% Baumwolle BCI, 40% recyceltes Polyester, 300g/qm

**Info** dieser hochwertige und strapazierfähige Troyer aus einem weichen Baumwolljersey-Mischgewebe sorgt mit seiner French-Terry-Innenseite (besondere Schlaufenstruktur) für ein leichtes und komfortables Tragegefühl, schmale Passform, YKK-Frontreißverschluss bis in die Kragenspitze, tiefer Ausschnitt für ein bequemes Rein und Raus, 450g/qm schwerer Rippenstrick am Saum und an den Bündchen verlängert die Lebensdauer, 2 gut integrierte Seitentaschen mit verdecktem Reißverschluss unterstreichen die hohe Funktionalität, für Industrierwäsche geeignet

**Farbe** 20 schwarz

**Größe** XS-5XL

**Neu**



**20 Schwarz**



Und hier geht's zu den Frauengrößen

# Vorsicht: Unisex.



## Leo

### 122110 Arbeitshose elastisch

**Material** 1. Oberstoff aus Canvas: 65% Polyester, 35% Baumwolle (Ringgarn), 320g/qm; 2. Oberstoff aus 4-Wege-Stretch: 90% Polyamid, 10% Polyurethan, 293g/qm

**Info** robust, elastisch im Gesäß-, Schritt- und Kniebereich, körperbetont, elastische 3D-Frinlock-Einsätze für Komfort-Passform, 100% Polyamid (Cordura) im Knie- und im Taschenbereich (Stift-, Messer- und Zollstock), Kniepolstereinschub von oben, mit RV verschließbare Handytasche, dehnbare Volumentasche mit Magnetknopf verschließbar, 2 Gesäßpattentaschen, passender Gürtelschlaufenabstand für FHB-Holstertaschen

**Farbe** 20 schwarz

**Größe** 40-66 / 84-114 / 23-30

**Neu**



## Mio

### 123120 Arbeitshose, leicht und elastisch

**Material** 1. Oberstoff in 65% Polyester, 35% Baumwolle (Ringgarn plus Vollzwirn), 200g/qm; 2. Oberstoff aus 4-Wege-Stretch: 78% Polyamid (Cordura), 13% Polyurethan, 9% Polyester, 155g/qm

**Info** der neue Komfort bei einer ultraleichten Arbeitshose, volle Beweglichkeit im Gesäß-, Schritt- und Kniebereich durch den elastischen Oberstoff 2, Robustheit durch Oberstoff 1, elastische 3D-Frinlock-Einsätze für mehr Beweglichkeit im Bund, Taschen (Stift-, Messer- und Zollstock) aus 100% Polyamid (Cordura), mit RV verschließbare Handytasche, dehnbare Volumentasche mit Magnetknopf, 2 Gesäßpattentaschen

**Farbe** 20 schwarz

**Größe** 40-66 / 84-114 / 23-30

**Neu**



## Kim

### 123130 Bermuda, leicht und elastisch

**Material** 1. Oberstoff in 65% Polyester, 35% Baumwolle (Ringgarn plus Vollzwirn), 200g/qm; 2. Oberstoff aus 4-Wege-Stretch: 78% Polyamid (Cordura), 13% Polyurethan, 9% Polyester, 155g/qm

**Info** der neue Komfort bei einer ultraleichten Arbeitsbermuda, volle Beweglichkeit im Gesäß-, Schritt- und Kniebereich durch den elastischen Oberstoff 2, Robustheit durch Oberstoff 1, elastische 3D-Frinlock-Einsätze für mehr Beweglichkeit im Bund, 100% Polyamid (Cordura) im Taschenbereich (Stift-, Messer- und Zollstock), mit RV verschließbare Handytasche, dehnbare Volumentasche mit Magnetknopf, 2 Gesäßpattentaschen

**Farbe** 20 schwarz

**Größe** 40-66

**Neu**



## Quentin

### 820130 Hoodie-Jacke unisex

**Material** 70% Baumwolle BCI, 30% recyceltes Polyester, 320g/qm

**Info** diese hochwertige und strapazierfähige Kapuzenjacke aus einem weichen Baumwolljersey-Mischgewebe sorgt mit der angerauten Innenseite für ein unglaublich angenehmes Tragegefühl, schmale Passform, robuster YKK-Vislon-Frontreißverschluss, doppellagige Kapuze und ein 450g/qm schwerer Rippenstrick am Saum und an den Bündchen verlängern die Lebensdauer, 2 gut integrierte Seitentaschen mit verdecktem Reißverschluss unterstreichen die hohe Funktionalität, für Industrierwäsche geeignet

**Farbe** 20 schwarz

**Größe** XS-5XL

**Bennet**



**20 Schwarz**

**55**

**54**



## Julia

### 79120 Softshelljacke Frauen

**Material** 100% Polyester, 320g/qm

**Info** stark wasserabweisend, winddicht und atmungsaktiv, High-Performance, 10.000mm Wassersäule, 5.000g/qm in 24 Std., dehnbare und extrem geschmeidiges FHB-Softshell-Gewebe ermöglicht maximale Bewegungsfreiheit, 1 Brusttasche und 2 große Seitentaschen mit Reißverschluss, abnehmbare Kapuze mit Weitenregulierung, FHB-typisches Designelement am Unterarm, körpernahe Passform, Arm- und Bundweitenregulierung

**Farbe** 20 schwarz

**Größe** XS-3XL



## Alma

### 125600 Arbeitshose Frauen

**Material** 50% Baumwolle, 50% Polyester, 250g/qm

**Info** extra für FHB entwickeltes Gewebe im perfekten Mischungsverhältnis von Baumwolle und Polyester, ergonomisch perfekte Schnittführung bietet deutlich mehr Bewegungsfreiheit, elastische Seitenkeile, höher geschnittener Bund im Rücken, Kniepolstertaschen aus 100% Polyamid (Cordura) mit Einschubmöglichkeit für FHB-Knieschutz von oben, jeweils 1 Handy- und 1 Zollstocktasche links und rechts, diverse Volumentaschen auf beiden Seiten der Hose, 2 geräumige Gesäßtaschen, passender Gürtelschlaufenabstand für FHB-Holstertaschen, patentierter FHB-Druckknopf-Taschenverschluss

**Farbe** 20 schwarz

**Größe** 34-46



## Marieke

### 79596 Strick-Fleece-Jacke Frauen

**Material** 100% Polyester, 280g/qm

**Info** wärmende und anschmiegsame Strick-Fleece-Jacke, körpernahe modische Passform, elastische schwarze Seitenbereiche aus 100% Polyester, 2 geräumige vordere Reißverschluss-Seitentaschen und 1 großzügige Armtasche mit RV, 2 offene Innentaschen, YKK-Frontreißverschluss

**Farbe** 20 schwarz

**Größe** XS-3XL



## Annika

### 125650 Bermuda Frauen

**Material** 50% Baumwolle, 50% Polyester, 250g/qm

**Info** extra für FHB entwickeltes Gewebe im perfekten Mischungsverhältnis von Baumwolle und Polyester, elastische Seitenkeile, höher geschnittener Bund im Rücken, jeweils 1 Handy- und 1 Zollstocktasche links und rechts, diverse Volumentaschen auf beiden Seiten der Hose, 2 geräumige Gesäßtaschen, passender Gürtelschlaufenabstand für FHB-Holstertaschen, patentierter FHB-Druckknopf-Taschenverschluss

**Farbe** 20 schwarz

**Größe** 34-46



## Andrea

### 125950 Arbeitsjacke Frauen

**Material** 50% Baumwolle, 50% Polyester, 250g/qm

**Info** extra für FHB entwickeltes Gewebe im perfekten Mischungsverhältnis von Baumwolle und Polyester, ergonomische Schnittführung, perfekter Sitz und Beweglichkeit durch elastische 3D-Frinlock-Einsätze, 4 Armstifttaschen, 4 verdeckte und verschließbare Fronttaschen, 1 Handybrusttasche, verdeckter YKK-Frontreißverschluss, patentierter FHB-Druckknopf-Kragenverschluss, verstellbarer Ärmelabschluss, diverse praktische Veredelungsmöglichkeiten

**Farbe** 20 schwarz

**Größe** XS-3XL



## Kira

### 822210 T-Shirt Frauen

**Material** 60% Baumwolle BCI, 40% recyceltes Polyester, 160g/qm

**Info** leichtes und dennoch robustes T-Shirt aus einem hochwertigen und atmungsaktiven Single-Jersey-Mischgewebe, formstabiler Rundhalsausschnitt, schmale Passform, Verstärkung durch Nackenband und doppel-lagiges Material im Nacken, Kontrastbereich liegt oberhalb der Veredelungsposition, für Industrewäsche geeignet

**Farbe** 20 schwarz

**Größe** XS-5XL

Neu



**Die Geschwister  
im Material:  
Marieke und Elsa.**

Neu



## Elsa

### 79599 Strick-Fleece-Weste Frauen

**Material** 100% Polyester, 280g/qm

**Info** wärmende und anschmiegsame Strick-Fleece-Weste, körpernahe modische Passform, elastische Seitenbereiche aus 100% Polyester, 2 geräumige vordere Reißverschluss-Seitentaschen und 1 großzügige Brusttasche mit RV, 2 offene Innentaschen, YKK-Frontreißverschluss

**Farbe** 20 schwarz

**Größe** XS-3XL





## Christoph

### 79595 Strick-Fleece-Jacke

**Material** 100% Polyester, 280g/qm

**Info** wärmende und anschmiegsame Strick-Fleece-Jacke, körpernahe modische Passform, elastische schwarze Seitenbereiche aus 100% Polyester, 2 geräumige vordere Reißverschluss-Seitentaschen und 1 großzügige Armtasche mit RV, 2 offene Innentaschen, YKK-Frontreißverschluss

**Farbe** 20 schwarz

**Größe** XS-5XL



## Ernst

### 130730 Arbeitsjacke

**Material** 65% Baumwolle, 35% Polyester, 300g/qm

**Info** 2 Pattentaschen mit Klettverschluss im Brustbereich, 2 große Seitentaschen mit Reißverschluss, 2 Innentaschen, weiße Kontrastriegel zur Verstärkung an den Taschenecken, verdeckter Frontreißverschluss, Arm- und Bundweitenregulierung

**Farbe** 20 schwarz

**Größe** XS-5XL



## Eckhard

### 130630 Latzhose

**Material** 65% Baumwolle, 35% Polyester, 300g/qm

**Info** 2 große Seitentaschen, 2 große Gesäßpattentaschen, rechts 1 Zollstocktasche mit Stifftaschen + 1 Handytasche, links 1 Beintasche + 1 Handytasche, große Latztasche mit Stifftaschen und Patte, vorgeformte Kniepolstertaschen für FHB-Knieschutz, weiße Kontrastriegel zur Verstärkung an den Taschenecken, robuste Trägerschnallen, dehnbare Seitenkeile

**Farbe** 20 schwarz

**Größe** 42-74 / 84-114 / 23-35



**Nicht  
schwarz sehen,  
sondern  
schwarz tragen.**



**Neu**



## Patrick

### 79597 Strick-Fleece-Troyer

**Material** 100% Polyester, 280g/qm

**Info** wärmender und anschmiegsamer Strick-Fleece-Troyer, körpernahe Passform, 1 Brusttasche, elastischer schwarzer Seitenbereich und Ärmelabschluss aus 100% Polyester

**Farbe** 20 schwarz

**Größe** XS-5XL

**Neu**



## Adde

### 79594 Strick-Fleece-Weste

**Material** 100% Polyester, 280g/qm

**Info** wärmende und anschmiegsame Strick-Fleece-Weste, körpernahe modische Passform, elastische Seitenbereiche aus 100% Polyester, 2 geräumige vordere Reißverschluss-Seitentaschen und 1 großzügige Brusttasche mit RV, 2 offene Innentaschen, YKK-Frontreißverschluss

**Farbe** 20 schwarz

**Größe** XS-5XL

## Theo

### 130530 Bermuda

**Material** 65% Baumwolle, 35% Polyester, 300g/qm

**Info** 2 große Seitentaschen, 2 große Gesäßpattentaschen, rechts 1 Zollstocktasche mit Stifftaschen + 1 Handytasche, links 1 Beintasche + 1 Handytasche, weiße Kontrastriegel zur Verstärkung an den Taschenecken

**Farbe** 20 schwarz

**Größe** 42-74

## Bruno

### 130430 Arbeitshose

**Material** 65% Baumwolle, 35% Polyester, 300g/qm

**Info** 2 große Seitentaschen, 2 große Gesäßpattentaschen, rechts 1 Zollstocktasche mit Stifftaschen + 1 Handytasche, links 1 Beintasche + 1 Handytasche, vorgeformte Kniepolstertaschen für FHB-Knieschutz, weiße Kontrastriegel zur Verstärkung an den Taschenecken

**Farbe** 20 schwarz

**Größe** 42-74 / 84-114 / 23-35



**20 Schwarz**



## Florian

### 125100 Arbeitshose

**Material** 50% Baumwolle, 50% Polyester, 250g/qm

**Info** extra für FHB entwickeltes Gewebe im perfekten Mischungsverhältnis von Baumwolle und Polyester, ergonomisch perfekte Schnittführung bietet deutlich mehr Bewegungsfreiheit, elastische Seitenkeile, höher geschnittener Bund im Rücken, Kniepolstertaschen aus 100% Polyamid (Cordura) mit Einschubmöglichkeit für FHB-Knieschutz von oben, jeweils 1 Handy- und 1 Zollstocktasche links und rechts, diverse Volumentaschen auf beiden Seiten der Hose, 2 geräumige Gesäßtaschen, passender Gürtelschlaufenabstand für FHB-Holstertaschen, patentierter FHB-Druckknopf-Taschenverschluss

**Farbe** 20 schwarz

**Größe** 42-66 / 84-114 / 23-30



## Wilhelm

### 22659 Arbeitsjeans elastisch

**Material** Denim-Lycra-Stretch, 98% Baumwolle, 2% Elasthan, 340g/qm

**Info** 2 große Vordertaschen, 2 große Gesäßpattentaschen, 1 Zollstocktasche + Handytasche, 1 Volumen-Beintasche mit Patte und Stifeltaschen

**Farbe** 22 schwarz-blau

**Größe** 42-64 / 84-114 / 23-30

## Werner

### 125700 Arbeitshose

**Material** 50% Baumwolle, 50% Polyester, 250g/qm

**Info** extra für FHB entwickeltes Gewebe im perfekten Mischungsverhältnis von Baumwolle und Polyester, ergonomisch perfekte Schnittführung bietet mehr Bewegungsfreiheit, elastische Seitenkeile, höher geschnittener Bund im Rücken, jeweils 1 Handy- und 1 Zollstocktasche links und rechts, diverse Volumentaschen auf beiden Seiten der Hose, 2 geräumige Gesäßtaschen, passender Gürtelschlaufenabstand für FHB-Holstertaschen, patentierter FHB-Druckknopf-Taschenverschluss

**Farbe** 20 schwarz

**Größe** 42-66 / 84-114 / 23-30

## Wulf

### 125200 Bermuda

**Material** 50% Baumwolle, 50% Polyester, 250g/qm

**Info** extra für FHB entwickeltes Gewebe im perfekten Mischungsverhältnis von Baumwolle und Polyester, elastische Seitenkeile, höher geschnittener Bund im Rücken, jeweils 1 Handy- und 1 Zollstocktasche links und rechts, diverse Volumentaschen auf beiden Seiten der Hose, 2 geräumige Gesäßtaschen, passender Gürtelschlaufenabstand für FHB-Holstertaschen, patentierter FHB-Druckknopf-Taschenverschluss

**Farbe** 20 schwarz

**Größe** 42-66



## Pascal

### 125400 Latzhose

**Material** 50% Baumwolle, 50% Polyester, 250g/qm

**Info** extra für FHB entwickeltes Gewebe im perfekten Mischungsverhältnis von Baumwolle und Polyester, Brust- und Stifftasche mit RV und separatem Taschenbeutel für einfachere Veredelung, elastische Seitenkeile für angenehmen Tragekomfort, Kniepolstertaschen aus 100% Polyamid (Cordura) mit Einschubmöglichkeit für FHB-Knieschutz von oben, jeweils 1 Handy- und 1 Zollstocktasche links und rechts, diverse Volumentaschen auf beiden Seiten der Hose, 2 geräumige Gesäßtaschen, passender Gürtelschlaufenabstand für FHB-Holstertaschen, patentierter FHB-Druckknopf-Taschenverschluss

**Farbe** 20 schwarz

**Größe** 42-66 / 84-114 / 23-30



**Kurz  
und hat alles.**

**Neu**



## Jesko

### 125050 Arbeits-Shorts extra kurz

**Material** 1. Oberstoff: 50% Baumwolle, 50% Polyester, 250 g/qm; 2. Oberstoff: 100% Polyamid (Cordura) Taschen-Innenleben

**Info** leicht, atmungsaktiv und besonders kurz für die ganz heißen Sommertage, bei Größe 50 Schrittlänge 10cm, elastische 3D-Frinlock-Einsätze für Komfort-Passform, Taschenbereich (Stift-, Messer- und Zollstock) aus 100% Polyamid (Cordura) von innen, 2 Zollstocktaschen, integrierte Handy- und Messertasche, verdeckte Bewegungsschlitze unter der Zollstocktasche

**Farbe** 20 schwarz

**Größe** 40-60

**Jesko**



**20 Schwarz**



Lars

Mika

20 Schwarz

Jannik

Walter

20 Schwarz



## Lars

### 19035 Arbeitsjacke Winter

**Material** 100% Polyester, 260g/qm  
innen: 100% Polyamid, 38g/qm

**Info** robust und bewährt durch eine Gewebeeinstellung von 600D\*600D, angenehm warm durch eine Wattierung von 120g/qm (100% Polyester), wasserabweisend, ergonomische Passform, Innenkragen aus Mikro-Fleece (100% Polyester), 4 Armstiftaschen, 4 verschließbare Fronttaschen, 1 Handy- und 1 iPad-Innentasche, Ärmel- und Bundweitenregulierung, patentierter FHB-Druckknopf-Kragenverschluss, diverse praktische Veredelungsmöglichkeiten

**Farbe** 20 schwarz  
**Größe** XS-5XL

## Hauke

### 19040 Arbeitsweste

**Material** 100% Polyester, 260g/qm  
innen: 100% Polyamid, 38g/qm

**Info** robust und bewährt durch eine Gewebeeinstellung von 600D\*600D, angenehm warm durch eine Wattierung von 120g/qm (100% Polyester), wasserabweisend, Innenkragen aus Mikro-Fleece (100% Polyester), versenkbare Patten, 4 verschließbare Fronttaschen, 1 Handy- und 1 iPad-Innentasche, Bundweitenregulierung, patentierter FHB-Druckknopf-Kragenverschluss, diverse praktische Veredelungsmöglichkeiten

**Farbe** 20 schwarz  
**Größe** XS-5XL

## Mika

### 78658 Softshelljacke Winter

**Material** 100% Polyester, 135g/qm; Füllung: Wattierung aus 100% Polyester; innen: 100% Polyester

**Info** wasserdicht, atmungsaktiv und winddicht durch FHB-Membran (10.000mm Wassersäule, 5.000g/qm in 24 Std.), dehnbares Obermaterial, verschweißte Nähte, ultra leicht und besonders warm dank einer Wattierung von 160g/qm im Oberkörperbereich, Teilrückenfutter aus Microfleece, geräumige Seitentasche links, feste Kapuze mit Kopfweiteinstellung, Ärmel- und Bundweitenregulierung, verdeckter Strickbund als Ärmelabschluss und Windfang

**Farbe** 20 schwarz  
**Größe** XS-5XL

## Jannik

### 79105 Softshelljacke

**Material** 100% Polyester, 320g/qm

**Info** stark wasserabweisend, winddicht und atmungsaktiv, High-Performance, 10.000mm Wassersäule, 5.000g/qm in 24 Std., dehnbares und extrem geschmeidiges FHB-Softshell-Gewebe ermöglicht maximale Bewegungsfreiheit, 1 Brusttasche und 2 große Seitentaschen mit Reißverschluss, abnehmbare Kapuze mit Weitenregulierung, FHB-typisches Designelement am Unterarm, körpernahe Passform, Arm- und Bundweitenregulierung

**Farbe** 2020 schwarz  
**Größe** XS-5XL

## Frank

### 125900 Arbeitsjacke

**Material** 50% Baumwolle, 50% Polyester, 250g/qm

**Info** extra für FHB entwickeltes Gewebe im perfekten Mischungsverhältnis von Baumwolle und Polyester, ergonomische Schnittführung, perfekter Sitz und Beweglichkeit durch elastische 3D-Frinslock-Einsätze, 4 Armstiftaschen, 4 verdeckte und verschließbare Fronttaschen, 1 Handybrusttasche, verdeckter YKK-Frontreißverschluss, patentierter FHB-Druckknopf-Kragenverschluss, verstellbarer Ärmelabschluss, diverse praktische Veredelungsmöglichkeiten

**Farbe** 20 schwarz  
**Größe** XS-5XL

## Walter

### 78518 Softshelljacke

**Material** 96% Polyester, 4% Elasthan, 380g/qm

**Info** FHB-Membran, optimale Bewegungsfreiheit durch elastisches Obermaterial, atmungsaktiv, winddicht und wasserabweisend (10.000mm Wassersäule), wasserdichte Reißverschlüsse, 2 Seitentaschen + Handytasche, 1 Innentasche, abnehmbare Kapuze

**Farbe** 20 schwarz  
**Größe** XS-5XL





Luca

100%  
guter Stoff

## Luca

**78136 Hardshelljacke DIN EN 343 4/3/X**

**Material** 100% recyceltes Polyamid, 190g/qm; innen: Mesh- und Taschenfutter 100% Polyester, Ärmelfutter 100% Polyamid  
**Info** diese High-Performance-Jacke bietet den perfekten Regenschutz nach DIN EN 343 4/3/X, wasserdicht (Wassersäule 20.000mm), atmungsaktiv (5.000g/qm/24Std.) und winddicht, abgedichtete Nähte, Mesh-Futter in Kapuze und Body, Ärmelfütterung, Kinnschutz, verstellbare Höhen- und Weitenregulierung der Kapuze, verdeckter YKK-Frontreißverschluss, 2 geräumige Außenseitentaschen, eine mit Reißverschluss verschließbare Innentasche, Weitenregulierung am Ärmel und Bund, innenliegende Stretch-Ärmelbündchen  
**Farbe** 20 schwarz  
**Größe** XS-5XL

Neu



## Georg

**80101 Arbeitsjacke PrimaLoft**

**Material** 100% Polyester, 196g/qm  
innen: 100% Polyamid, 38g/qm  
**Info** Obermaterial mit 3.000mm Wassersäule und einer Atmungsaktivität von 3.000g/qm in 24 Std., daher stark wasserabweisend, winddicht und atmungsaktiv, Fütterung mit PrimaLoft black mit einem 60%-igen Recycleanteil, unglaublich leicht und wärmend, spezielle Ärmelpassform verhindert ein Hochrutschen der Jacke, abnehmbare Kapuze, 1 Brusttasche außen, 1 Innentasche, 2x2 mit RV verschließbare Seitentaschen, Armstifttasche, Arm- und Bundweitenregulierung  
**Farbe** 20 schwarz  
**Größe** XS-5XL

## Hinnerk

**34145 Seemanns-Troyer**

**Material** 80% Schurwolle, 20% Polyacryl  
Gesamtgewicht: 1 kg  
**Info** Original Seemanns-Pullover, klassische Optik, körpernaher Schnitt, neu aufgelegt in der besonderen FHB-Verarbeitung, seewasserecht, nur im Wollwaschgang waschbar  
**Farbe** 20 schwarz  
**Größe** S-3XL



## Jörg

**79293 Sweater-Jacke mit Kapuze und Webpelz**

**Material** 70% Baumwolle, 30% Polyester, 320g/qm  
**Info** ein Hoodie-Klassiker im neuen gefütterten Gewand, geräumige Känguru-Taschen, Webpelzfutter aus 100% Polyester 280g/qm, körperbetonte Passform, breite und stabile Ärmel- und Saumbündchen  
**Farbe** 20 schwarz  
**Größe** XS-3XL

## Manuel

**80202 Parka PrimaLoft**

**Material** außen: 85% Polyester, 15% Polyurethan, 304g/qm  
innen: 100% Polyamid, 38g/qm  
**Info** extrem robuster und warmer Wetterschutzparka mit einer PrimaLoft-Black-Wattierung von 133g/qm, wasserdicht, winddicht, atmungsaktiv, 10.000mm Wassersäule, 5000g/qm/24Std., verschweißte Nähte, feste Kapuze mit regulierbarer Weiteinstellung und patentierter FHB-Druckknopf-Kragenverschluss, 2 extra große Doppel-Seitentaschen, 1 Brusttasche, geräumige Innentasche links, YKK-2-Wege-Frontreißverschluss, verdeckte Frontleiste, verstellbarer Ärmel- und Saumabschluss, im Rücken-Innenfutter liegender breiter Reißverschluss für einfachere Veredelung  
**Farbe** 20 schwarz  
**Größe** XS-5XL



## Guido

**75024 Arbeitsweste**

**Material** 100% Polyester, 260g/qm  
innen: Webpelz-Innenfutter aus 100% Polyester  
**Info** robuste und warme Arbeitsweste, wasserabweisendes Obermaterial, 2 Multifunktionsaschen abgefüttert mit Fleece, 1 große Brusttasche, 3 Stifttaschen auf der Vorderseite, Strick am Kragen und als Saumabschluss, 1 Innentasche, RV auf der Innenseite zur Veredelung  
**Farbe** 20 schwarz  
**Größe** XS-5XL



## Roman

**78230 Fleece-Jacke**

**Material** außen: 100% Polyester, 330g/qm  
**Info** anti-pilling, 4 Außentaschen: 2 vorne und 2 im Rücken, 1 Napoleon-Innentasche, Innenfutter (100% Polyester)  
**Farbe** 20 schwarz  
**Größe** XS-3XL



## Volker

**75023 Arbeitsjacke**

**Material** 100% Polyester, 260g/qm  
innen: Webpelz-Innenfutter, 100% Polyester  
**Info** strapazierfähig, atmungsaktiv, wasserabweisend, 2 Multifunktionsaschen und 1 große Brusttasche, robustes Tascheninnenfutter, 3 Stifttaschen auf der Vorderseite, 1 Ärmeltasche, FHB-typische Designelemente im Ärmel- und Schulterbereich, Anti-Pilling-Fleece am Kragen, Strickbund am Ärmel und als Saumabschluss, 1 Innentasche  
**Farbe** 20 schwarz  
**Größe** XS-3XL



20 Schwarz



## Boris

### 78335 Regenjacke FHB protect

**Material** 100% Polyester, 175g/qm

**Info** High-Performance Gewebe FHB protect: wasserdicht, winddicht und atmungsaktiv, 10.000mm Wassersäule und 5000g/qm/24 Std., abgedichtete Nähte, superfunktionell und superleicht, verdeckte Reißverschlüsse, 2 Fronttaschen und 1 Handy-Armtasche, 1 Innentasche

**Farbe** 20 schwarz

**Größe** XS-5XL



## Matthias

### 78024 Arbeitsjacke 1+1

**Material** 85% Polyester, 15% Polyurethan, 304g/qm

**Info** extrem abriebfeste Außenjacke, wasserdicht, winddicht, atmungsaktiv (10.000mm Wassersäule), verschweißte Nähte, schmutzabweisend, 4 Außen- und 2 Innentaschen, extra robuste Reißverschlüsse und Knöpfe, Kapuze verstaubar im Kragen, Innenjacke: herausnehmbare Micro-Fleece-Jacke aus 100% Polyester, 330g/qm, antipilling, 2 Außen- und 2 Innentaschen, schwarz

**Farbe** 20 schwarz

**Größe** S-3XL



20 Schwarz

## Daniel

### 91590 Polo-Shirt

**Material** 100% Baumwolle, 180g/qm

**Info** extra breite Zwei-Knopf-Leiste, modischer Schnitt, Seitenschlitze für mehr Beweglichkeit

**Farbe** 20 schwarz

**Größe** XS-5XL



## Jens

### 90490 T-Shirt

**Material** 100% Ringspinn-Baumwolle, 210g/qm supergekämmt, Single-Jersey

**Info** Rundhalsausschnitt mit Elasthan, Verstärkung durch Nackenband, Steppnähte am Halsausschnitt sowie an Ärmel und Saum

**Farbe** 20 schwarz

**Größe** XS-5XL



## Timo

### 79498 Sweatshirt

**Material** 95% Baumwolle, 5% Polyester, 340g/qm

**Info** hochwertiges und besonders funktionelles Sweatshirt, körpernahe Passform, der hohe Baumwollanteil gewährleistet optimale Pillingwerte, die Innenseite ist nicht angeraut sondern hat eine Pique-Struktur, dadurch verfügt das Sweatshirt über eine hohe Atmungsaktivität und hinterlässt keine Faserrückstände, breite und elastische Rippenbündchen (450g/qm) als Ärmel- und Saumabschluss

**Farbe** 20 schwarz

**Größe** XS-5XL



**Echte Klassiker brauchen keine Werbung.**

20 Schwarz



## Dieter

### 78337 Regenhose FHB protect

**Material** 100% Polyester, 128g/qm

**Info** High-Performance Gewebe FHB protect, 2-lagig: wasserdicht, winddicht und atmungsaktiv, 10.000mm Wassersäule und 5.000g/qm/24Std., abgedichtete Nähte, Mesh-Innenfutter, bequemer Einstieg durch seitliche, extra lange YKK-Reißverschlüsse, die mit Patten vor Regen geschützt werden, untere Beinweitenregulierung durch Patten-Klettverschluss, Weitenregulierung im Bund

**Farbe** 20 schwarz

**Größe** S-3XL, M lang, L lang

Neu



## Kuno

### 79021 Jersey-Fleecejacke

**Material** 90% recyceltes Polyester, 10% Elasthan, 235g/qm

**Info** die leichte und besonders anschmiegsame Jersey-Fleecejacke sitzt durch seinen Raglan-Schnitt ergonomisch perfekt, ideal auch zum Draunterziehen als sogenannter Midlayer, die Micro-Fleece-Innenseite verhindert eine Faserübertragung auf das darunterliegende Kleidungsstück, YKK-Frontreißverschluss und Flatlock-Nähte, 2 geräumige Seitentaschen mit Reißverschluss

**Farbe** 20 schwarz

**Größe** XS-5XL



## Maximilian

### 79900 Hybrid-Softshelljacke

**Material** Softshell: 96% Polyester, 4% Elasthan, 360g/qm Strick-Fleece: 100% Polyester, 420g/qm

**Info** neue Kombination aus gebondetem Strick-Fleece und funktionellem Softshell-Material, körpernahe und modische Passform, feste Kapuze mit Weitenregulierung, geräumige Seitentaschen mit RV, 1 Brusttasche mit RV, 2 offene Innentaschen, YKK-Frontreißverschluss, Bundweitenregulierung

**Farbe** 20 schwarz

**Größe** XS-5XL



## Dirk

### 78519 Softshelljacke

**Material** 96% Polyester, 4% Elasthan, 380g/qm

**Info** FHB-Membran, optimale Bewegungsfreiheit durch elastisches Obermaterial, atmungsaktiv, winddicht und wasserabweisend (10.000mm Wassersäule), 2 Seitentaschen + 1 Handytasche, 1 Innentasche, Bundweitenregulierung

**Farbe** 20 schwarz

**Größe** XS-5XL



## Martin

### 78517 Softshellweste

**Material** 96% Polyester, 4% Elasthan, 380g/qm

**Info** FHB-Membran, optimale Bewegungsfreiheit durch elastisches Obermaterial, atmungsaktiv, winddicht und wasserabweisend, 2 Seitentaschen + Handytasche, 1 Innentasche, Bundweitenregulierung

**Farbe** 20 schwarz

**Größe** XS-5XL

Neu



## Knut

### 82200 T-Shirt Herren

**Material** 60% Baumwolle BCI, 40% recyceltes Polyester, 160g/qm

**Info** leichtes und dennoch robustes T-Shirt aus einem hochwertigen und atmungsaktiven Single-Jersey-Mischgewebe, formstabiler Rundhalsausschnitt, schmale Passform, Verstärkung durch Nackenband und doppellagiges Material im Nacken, Kontrastbereich liegt oberhalb der Veredelungsposition, für Industrierwäsche geeignet

**Farbe** 20 schwarz

**Größe** XS-5XL





13 Beige

# 13 Beige

**Arbeitsbekleidung muss länger als normale Bekleidung halten. Natürlich müssen dabei Passform und alle Funktionalitäten stimmen. Aber bei aller Liebe können wir nur gute Produkte aus guten Zutaten bauen. Die Qualität muss stimmen, zu 100%. Wir verlangen deshalb von unseren Lieferanten Höchstleistungen und das durchgehend. Dafür sind wir treu. Wir arbeiten mit Kettelhack aus Rheine, Amann aus Bönningheim oder YKK aus Mainhausen und einigen mehr.**



## Rob

### 821120 Zip-Sweatshirt unisex

**Material** 60% Baumwolle BCI, 40% recyceltes Polyester, 300g/qm

**Info** dieser hochwertige und strapazierfähige Troyer aus einem weichen Baumwolljersey-Mischgewebe sorgt mit seiner French-Terry-Innenseite (besondere Schlaufenstruktur) für ein leichtes und komfortables Tragegefühl, schmale Passform, YKK-Frontreißverschluss bis in die Kragenspitze, tiefer Ausschnitt für ein bequemes Rein und Raus, 450g/qm schwerer Rippenstrick am Saum und an den Bündchen verlängert die Lebensdauer, 2 gut integrierte Seitentaschen mit verdecktem Reißverschluss unterstreichen die hohe Funktionalität, für Industriewäsche geeignet

**Farbe** 1320 beige-schwarz

**Größe** XS-5XL

Neu



## Piet

### 821140 Sweatshirt unisex

**Material** 60% Baumwolle BCI, 40% recyceltes Polyester, 300g/qm

**Info** dieses hochwertige und strapazierfähige Sweatshirt aus einem weichen Baumwolljersey-Mischgewebe sorgt mit seiner French-Terry-Innenseite (besondere Schlaufenstruktur) für ein leichtes und komfortables Tragegefühl, schmale Passform, 450g/qm schwerer Rippenstrick am Saum und an den Bündchen verlängert die Lebensdauer, für Industriewäsche geeignet

**Farbe** 13 beige

**Größe** XS-5XL

Neu



## Bennet

### 820110 Hoodie unisex

**Material** 70% Baumwolle BCI, 30% recyceltes Polyester, 320g/qm

**Info** dieser hochwertige und strapazierfähige Kapuzenpullover aus einem weichen Baumwolljersey-Mischgewebe sorgt mit der angerauten Innenseite für ein unglaublich angenehmes Tragegefühl, schmale Passform, doppellagige Kapuze und ein 450g/qm schwerer Rippenstrick am Saum und an den Bündchen verlängern die Lebensdauer, 2 gut integrierte Seitentaschen mit verdecktem Reißverschluss unterstreichen die hohe Funktionalität, für Industriewäsche geeignet

**Farbe** 13 beige

**Größe** XS-5XL

Neu



Bennet



Piet

Neu



## Leo

### 122110 Arbeitshose elastisch

**Material** 1. Oberstoff aus Canvas: 65% Polyester, 35% Baumwolle (Ringgarn), 320g/qm; 2. Oberstoff aus 4-Wege-Stretch: 90% Polyamid, 10% Polyurethan, 293g/qm

**Info** robust, elastisch im Gesäß-, Schritt- und Kniebereich, körperbetont, elastische 3D-Frinlock-Einsätze für Komfort-Passform, 100% Polyamid (Cordura) im Knie- und im Taschenbereich (Stift-, Messer- und Zollstock), Kniepolstereinschub von oben, mit RV verschließbare Handytasche, dehnbare Volumentasche mit Magnetknopf verschließbar, 2 Gesäßpattentaschen, passender Gürtelschlaufenabstand für FHB-Holstertaschen

**Farbe** 1320 beige-schwarz

**Größe** 40-66 / 84-114 / 23-30

Neu



## Mio

### 123120 Arbeitshose, leicht und elastisch

**Material** 1. Oberstoff in 65% Polyester, 35% Baumwolle (Ringgarn plus Vollzwirn), 200g/qm; 2. Oberstoff aus 4-Wege-Stretch: 78% Polyamid (Cordura), 13% Polyurethan, 9% Polyester, 155g/qm

**Info** der neue Komfort bei einer ultraleichten Arbeitshose, volle Beweglichkeit im Gesäß-, Schritt- und Kniebereich durch den elastischen Oberstoff 2, Robustheit durch Oberstoff 1, elastische 3D-Frinlock-Einsätze für mehr Beweglichkeit im Bund, Taschen (Stift-, Messer- und Zollstock) aus 100% Polyamid (Cordura), mit RV verschließbare Handytasche, dehnbare Volumentasche mit Magnetknopf, 2 Gesäßpattentaschen

**Farbe** 1320 beige-schwarz

**Größe** 40-66 / 84-114 / 23-30

Neu



## Kim

### 123130 Bermuda, leicht und elastisch

**Material** 1. Oberstoff in 65% Polyester, 35% Baumwolle (Ringgarn plus Vollzwirn), 200g/qm; 2. Oberstoff aus 4-Wege-Stretch: 78% Polyamid (Cordura), 13% Polyurethan, 9% Polyester, 155g/qm

**Info** der neue Komfort bei einer ultraleichten Arbeitsbermuda, volle Beweglichkeit im Gesäß-, Schritt- und Kniebereich durch den elastischen Oberstoff 2, Robustheit durch Oberstoff 1, elastische 3D-Frinlock-Einsätze für mehr Beweglichkeit im Bund, 100% Polyamid (Cordura) im Taschenbereich (Stift-, Messer- und Zollstock), mit RV verschließbare Handytasche, dehnbare Volumentasche mit Magnetknopf, 2 Gesäßpattentaschen

**Farbe** 1320 beige-schwarz

**Größe** 40-66

Mein Freund  
kriegt auch einen,  
Hoodie.

Neu



## Quentin

### 820130 Hoodie-Jacke unisex

**Material** 70% Baumwolle BCI, 30% recyceltes Polyester, 320g/qm

**Info** diese hochwertige und strapazierfähige Kapuzenjacke aus einem weichen Baumwolljersey-Mischgewebe sorgt mit der angerauten Innenseite für ein unglaublich angenehmes Tragegefühl, schmale Passform, robuster YKK-Vislon-Frontreißverschluss, doppellagige Kapuze und ein 450g/qm schwerer Rippenstrick am Saum und an den Bündchen verlängern die Lebensdauer, 2 gut integrierte Seitentaschen mit verdecktem Reißverschluss unterstreichen die hohe Funktionalität, für Industriewäsche geeignet

**Farbe** 13 beige

**Größe** XS-5XL

13 Beige



13 Beige



Und hier geht's zu  
den Frauengrößen



## Julia

### 79120 Softshelljacke Frauen

**Material** 100% Polyester, 320g/qm

**Info** stark wasserabweisend, winddicht und atmungsaktiv, High-Performance, 10.000mm Wassersäule, 5.000g/qm in 24 Std., dehnbares und extrem geschmeidiges FHB-Softshell-Gewebe ermöglicht maximale Bewegungsfreiheit, 1 Brusttasche und 2 große Seitentaschen mit Reißverschluss, abnehmbare Kapuze mit Weitenregulierung, FHB-typisches Designelement am Unterarm, körpernahe Passform, Arm- und Bundweitenregulierung

**Farbe** 1320 beige-schwarz

**Größe** XS-3XL



## Andrea

### 125950 Arbeitsjacke Frauen

**Material** 50% Baumwolle, 50% Polyester, 250g/qm

**Info** extra für FHB entwickeltes Gewebe im perfekten Mischungsverhältnis von Baumwolle und Polyester, ergonomische Schnittführung, perfekter Sitz und Beweglichkeit durch elastische 3D-Frinlock-Einsätze, 4 Armstifttaschen, 4 verdeckte und verschließbare Fronttaschen, 1 Handybrusttasche, verdeckter YKK-Frontreißverschluss, patentierter FHB-Druckknopf-Kragenverschluss, verstellbarer Ärmelabschluss, diverse praktische Veredelungsmöglichkeiten

**Farbe** 1320 beige-schwarz

**Größe** XS-3XL

## Marieke

### 79596 Strick-Fleece-Jacke Frauen

**Material** 100% Polyester, 280g/qm

**Info** wärmende und anschiemsgsame Strick-Fleece-Jacke, körpernahe modische Passform, elastische schwarze Seitenbereiche aus 100% Polyester, 2 geräumige vordere Reißverschluss-Seitentaschen und 1 großzügige Armtasche mit RV, 2 offene Innentaschen, YKK-Frontreißverschluss

**Farbe** 1320 beige-schwarz

**Größe** XS-3XL



## Annika

### 125650 Bermuda Frauen

**Material** 50% Baumwolle, 50% Polyester, 250g/qm

**Info** extra für FHB entwickeltes Gewebe im perfekten Mischungsverhältnis von Baumwolle und Polyester, elastische Seitenkeile, höher geschnittener Bund im Rücken, jeweils 1 Handy- und 1 Zollstocktasche links und rechts, diverse Volumentaschen auf beiden Seiten der Hose, 2 geräumige Gesäßtaschen, passender Gürtelschlaufenabstand für FHB-Holstertaschen, patentierter FHB-Druckknopf-Taschenverschluss

**Farbe** 1320 beige-schwarz

**Größe** 34-46

## Alma

### 125600 Arbeitshose Frauen

**Material** 50% Baumwolle, 50% Polyester, 250g/qm

**Info** extra für FHB entwickeltes Gewebe im perfekten Mischungsverhältnis von Baumwolle und Polyester, ergonomisch perfekte Schnittführung bietet deutlich mehr Bewegungsfreiheit, elastische Seitenkeile, höher geschnittener Bund im Rücken, Kniepolstertaschen aus 100% Polyamid (Cordura) mit Einschubmöglichkeit für FHB-Knieschutz von oben, jeweils 1 Handy- und 1 Zollstocktasche links und rechts, diverse Volumentaschen auf beiden Seiten der Hose, 2 geräumige Gesäßtaschen, passender Gürtelschlaufenabstand für FHB-Holstertaschen, patentierter FHB-Druckknopf-Taschenverschluss

**Farbe** 1320 beige-schwarz

**Größe** 34-46



Neu



## Kira

### 822210 T-Shirt Frauen

**Material** 60% Baumwolle BCI, 40% recyceltes Polyester, 160g/qm

**Info** leichtes und dennoch robustes T-Shirt aus einem hochwertigen und atmungsaktiven Single-Jersey-Mischgewebe, formstabiler Rundhalsausschnitt, schmale Passform, Verstärkung durch Nackenband und doppel-lagiges Material im Nacken, Kontrastbereich liegt oberhalb der Veredelungsposition, für Industriewäsche geeignet

**Farbe** 1320 beige-schwarz

**Größe** XS-5XL



**Für die Arbeit  
und den Ski-Urlaub.**

Julia

Marieke

13 Beige



## Knut

### 822200 T-Shirt Herren

**Material** 60% Baumwolle BCI, 40% recycled Polyester, 160g/qm

**Info** leichtes und dennoch robustes T-Shirt aus einem hochwertigen und atmungsaktiven Single-Jersey-Mischgewebe, formstabiler Rundhalsausschnitt, schmale Passform, Verstärkung durch Nackenband und doppellagiges Material im Nacken, Kontrastbereich liegt oberhalb der Veredelungsposition, für Industriewäsche geeignet

**Farbe** 1320 beige-schwarz

**Größe** XS-5XL

## Frank

### 125900 Arbeitsjacke

**Material** 50% Baumwolle, 50% Polyester, 250g/qm

**Info** extra für FHB entwickeltes Gewebe im perfekten Mischungsverhältnis von Baumwolle und Polyester, ergonomische Schnittführung, perfekter Sitz und Beweglichkeit durch elastische 3D-Frinlock-Einsätze, 4 Armstifttaschen, 4 verdeckte und verschließbare Fronttaschen, 1 Handybrusttasche, verdeckter YKK-Frontreißverschluss, patentierter FHB-Druckknopf-Kragenverschluss, verstellbarer Ärmelabschluss, diverse praktische Veredelungsmöglichkeiten

**Farbe** 1320 beige-schwarz

**Größe** XS-5XL

## Pascal

### 125400 Latzhose

**Material** 50% Baumwolle, 50% Polyester, 250g/qm

**Info** extra für FHB entwickeltes Gewebe im perfekten Mischungsverhältnis von Baumwolle und Polyester, Brust- und Stifftasche mit RV und separatem Taschenbeutel für einfachere Veredelung, elastische Seitenkeile für angenehmen Tragekomfort, Kniepolstertaschen aus 100% Polyamid (Cordura) mit Einschubmöglichkeit für FHB-Knieschutz von oben, jeweils 1 Handy- und 1 Zollstocktasche links und rechts, diverse Volumentaschen auf beiden Seiten der Hose, 2 geräumige Gesäßtaschen, passender Gürtelschlaufenabstand für FHB-Holstertaschen, patentierter FHB-Druckknopf-Taschenverschluss

**Farbe** 1320 beige-schwarz

**Größe** 42-66 / 84-114 / 23-30

## Kuno

### 79021 Jersey-Fleecejacke

**Material** 90% recycled Polyester, 10% Elasthan, 235g/qm

**Info** die leichte und besonders anschmiegsame Jersey-Fleecejacke sitzt durch seinen Raglan-Schnitt ergonomisch perfekt, ideal auch zum Drunterziehen als sogenannter Midlayer, die Micro-Fleece-Innenseite verhindert eine Faserübertragung auf das darunterliegende Kleidungsstück, YKK-Frontreißverschluss und Flatlock-Nähte, 2 geräumige Seitentaschen mit Reißverschluss

**Farbe** 13 beige

**Größe** XS-5XL

## Georg

### 80101 Arbeitsjacke PrimaLoft

**Material** 100% Polyester, 196g/qm  
innen: 100% Polyamid, 38g/qm

**Info** Obermaterial mit 3.000mm Wassersäule und einer Atmungsaktivität von 3.000g/qm in 24 Std., daher stark wasserabweisend, winddicht und atmungsaktiv, Fütterung mit PrimaLoft black mit einem 60%-igen Recycleanteil, unglaublich leicht und wärmend, spezielle Ärmelpassform verhindert ein Hochrutschen der Jacke, abnehmbare Kapuze, 1 Brusttasche außen, 1 Innentasche, 2x2 mit RV verschließbare Seitentaschen, Armstifttasche, Arm- und Bundweitenregulierung

**Farbe** 1320 beige-schwarz

**Größe** XS-5XL

# Das Beige macht Tischlerträume wahr.

Neu



Neu



13 Beige



## Fabian

### 125300 Arbeitshose

**Material** 50% Baumwolle, 50% Polyester, 250g/qm

**Info** extra für FHB entwickeltes Gewebe im perfekten Mischungsverhältnis von Baumwolle und Polyester, ergonomisch perfekte Schnittführung bietet deutlich mehr Bewegungsfreiheit, elastische Seitenkeile, höher geschnittener Bund im Rücken, jeweils 1 Handy- und 1 Zollstocktasche links und rechts, diverse Volumentaschen auf beiden Seiten der Hose, 2 geräumige Gesäßtaschen, passender Gürtelschlaufenabstand für FHB-Holstertaschen, patentierter FHB-Druckknopf-Taschenverschluss

**Farbe** 1320 beige-schwarz

**Größe** 42-66 / 84-114 / 23-30

## Florian

### 125100 Arbeitshose

**Material** 50% Baumwolle, 50% Polyester, 250g/qm

**Info** extra für FHB entwickeltes Gewebe im perfekten Mischungsverhältnis von Baumwolle und Polyester, ergonomisch perfekte Schnittführung bietet deutlich mehr Bewegungsfreiheit, elastische Seitenkeile, höher geschnittener Bund im Rücken, Kniepolstertaschen aus 100% Polyamid (Cordura) mit Einschubmöglichkeit für FHB-Knieschutz von oben, jeweils 1 Handy- und 1 Zollstocktasche links und rechts, diverse Volumentaschen auf beiden Seiten der Hose, 2 geräumige Gesäßtaschen, passender Gürtelschlaufenabstand für FHB-Holstertaschen, patentierter FHB-Druckknopf-Taschenverschluss

**Farbe** 1320 beige-schwarz

**Größe** 42-66 / 84-114 / 23-30

## Wulf

### 125200 Bermuda

**Material** 50% Baumwolle, 50% Polyester, 250g/qm

**Info** extra für FHB entwickeltes Gewebe im perfekten Mischungsverhältnis von Baumwolle und Polyester, elastische Seitenkeile, höher geschnittener Bund im Rücken, jeweils 1 Handy- und 1 Zollstocktasche links und rechts, diverse Volumentaschen auf beiden Seiten der Hose, 2 geräumige Gesäßtaschen, passender Gürtelschlaufenabstand für FHB-Holstertaschen, patentierter FHB-Druckknopf-Taschenverschluss

**Farbe** 1320 beige-schwarz

**Größe** 42-66

## Lars

### 19035 Arbeitsjacke Winter

**Material** 100% Polyester, 260g/qm

innen: 100% Polyamid, 38g/qm  
**Info** robust und bewährt durch eine Gewebeeinstellung von 600D\*600D, angenehm warm durch eine Wattierung von 120g/qm (100% Polyester), wasserabweisend, ergonomische Passform, Innenkragen aus Mikro-Fleece (100% Polyester), 4 Armstifttaschen, 4 verschließbare Fronttaschen, 1 Handy- und 1 iPad-Innentasche, Ärmel- und Bundweitenregulierung, patentierter FHB-Druckknopf-Kragenverschluss, diverse praktische Veredelungsmöglichkeiten

**Farbe** 1320 beige-schwarz

**Größe** XS-5XL

## Justus

### 79110 Softshellweste

**Material** 100% Polyester, 320g/qm

**Info** stark wasserabweisend, winddicht und atmungsaktiv, High-Performance, 10.000mm Wassersäule, 5.000g/qm in 24 Std., dehnbare und extrem geschmeidiges FHB-Softshell-Gewebe ermöglicht maximale Bewegungsfreiheit, 1 Brusttasche und 2 große Seitentaschen mit Reißverschluss, abnehmbare Kapuze mit Weitenregulierung, körpernahe Passform, Bundweitenregulierung

**Farbe** 1320 beige-schwarz

**Größe** XS-5XL

## Hauke

### 19040 Arbeitsweste

**Material** 100% Polyester, 260g/qm

innen: 100% Polyamid, 38g/qm  
**Info** robust und bewährt durch eine Gewebeeinstellung von 600D\*600D, angenehm warm durch eine Wattierung von 120g/qm (100% Polyester), wasserabweisend, Innenkragen aus Mikro-Fleece (100% Polyester), versenkbare Patten, 4 verschließbare Fronttaschen, 1 Handy- und 1 iPad-Innentasche, Bundweitenregulierung, patentierter FHB-Druckknopf-Kragenverschluss, diverse praktische Veredelungsmöglichkeiten

**Farbe** 1320 beige-schwarz

**Größe** XS-5XL

13 Beige



## Timo

### 79498 Sweatshirt

**Material** 95% Baumwolle, 5% Polyester, 340g/qm

**Info** hochwertiges und besonders funktionelles Sweatshirt, körpernahe Passform, der hohe Baumwollanteil gewährleistet optimale Pillingwerte, die Innenseite ist nicht angeraut sondern hat eine Pique-Struktur, dadurch verfügt das Sweatshirt über eine hohe Atmungsaktivität und hinterlässt keine Faserrückstände, breite und elastische Rippenbündchen (450g/qm) als Ärmel- und Saumabschluss

**Farbe** 20 schwarz

**Größe** XS-5XL



## Daniel

### 91590 Polo-Shirt

**Material** 100% Baumwolle, 180g/qm

**Info** extra breite Zwei-Knopf-Leiste, modischer Schnitt, Seitenschlitze für mehr Beweglichkeit

**Farbe** 13 beige / 20 schwarz

**Größe** XS-5XL



## Marc

### 90690 T-Shirt zweifarbig

**Material** 100% Ringspinn-Baumwolle, 210g/qm supergekämmt, Single-Jersey

**Info** Rundhalsausschnitt mit Elasthan, Steppnähte am Halsausschnitt sowie Ärmel und Saum, Verstärkung durch Nackenband und Doppellage in Halbmondform, keine Schulternaht

**Farbe** 1320 beige-schwarz

**Größe** XS-5XL



## Theo

### 130530 Bermuda

**Material** 65% Baumwolle, 35% Polyester, 300g/qm

**Info** 2 große Seitentaschen, 2 große Gesäßpattentaschen, rechts 1 Zollstocktasche mit Stifftaschen + 1 Handytasche, links 1 Beintasche + 1 Handytasche, weiße Kontrastriegel zur Verstärkung an den Taschenecken

**Farbe** 1320 beige-schwarz

**Größe** 42-74



## Bruno

### 130430 Arbeitshose

**Material** 65% Baumwolle, 35% Polyester, 300g/qm

**Info** 2 große Seitentaschen, 2 große Gesäßpattentaschen, rechts 1 Zollstocktasche mit Stifftaschen + 1 Handytasche, links 1 Beintasche + 1 Handytasche, vorgeformte Kniepolstertaschen für FHB-Knieschutz, weiße Kontrastriegel zur Verstärkung an den Taschenecken

**Farbe** 1320 beige-schwarz

**Größe** 42-74 / 84-114 / 23-35



## Eckhard

### 130630 Latzhose

**Material** 65% Baumwolle, 35% Polyester, 300g/qm

**Info** 2 große Seitentaschen, 2 große Gesäßpattentaschen, rechts 1 Zollstocktasche mit Stifftaschen + 1 Handytasche, links 1 Beintasche + 1 Handytasche, große Latztasche mit Stifftaschen und Patte, vorgeformte Kniepolstertaschen für FHB-Knieschutz, weiße Kontrastriegel zur Verstärkung an den Taschenecken, robuste Trägerschnallen, dehnbare Seitenkeile

**Farbe** 1320 beige-schwarz

**Größe** 42-74 / 84-114 / 23-35



# Zu schade zum Arbeiten.

13 Beige



## Konrad

### 91490 Polo-Shirt zweifarbig

**Material** 60% Baumwolle, 40% Polyester, 180g/qm

**Info** zweifarbig, Zwei-Knopf-Leiste, Brusttasche mit Stifftasche, Steppnähte, Rippenbündchen am Kragen und an den Ärmeln, Seitenschlitze für mehr Bewegungsfreiheit

**Farbe** 1320 beige-schwarz

**Größe** XS-5XL



## Christoph

### 79595 Strick-Fleece-Jacke

**Material** 100% Polyester, 280g/qm

**Info** wärmende und anschmiegsame Strick-Fleece-Jacke, körpernahe modische Passform, elastische schwarze Seitenbereiche aus 100% Polyester, 2 geräumige vordere Reißverschluss-Seitentaschen und 1 großzügige Armtasche mit RV, 2 offene Innentaschen, YKK-Frontreißverschluss

**Farbe** 1320 beige-schwarz

**Größe** XS-5XL



## Jannik

### 79105 Softshelljacke

**Material** 100% Polyester, 320g/qm

**Info** stark wasserabweisend, winddicht und atmungsaktiv, High-Performance, 10.000mm Wassersäule, 5.000g/qm in 24 Std., dehnbare und extrem geschmeidige FHB-Softshell-Gewebe ermöglicht maximale Bewegungsfreiheit, 1 Brusttasche und 2 große Seitentaschen mit Reißverschluss, abnehmbare Kapuze mit Weitenregulierung, FHB-typisches Designelement am Unterarm, körpernahe Passform, Arm- und Bundweitenregulierung

**Farbe** 1320 beige-schwarz

**Größe** XS-5XL

Neu



## Luca

### 78136 Hardshelljacke DIN EN 343 4/3/X

**Material** 100% recyceltes Polyamid, 190g/qm; innen: Mesh- und Taschenfutter 100% Polyester, Ärmelfutter 100% Polyamid

**Info** diese High-Performance-Jacke bietet den perfekten Regenschutz nach DIN EN 343 4/3/X, wasserdicht (Wassersäule 20.000mm), atmungsaktiv (5.000g/qm/24Std.) und winddicht, abgedichtete Nähte, Mesh-Futter in Kapuze und Body, Ärmelfütterung, Kinnschutz, verstellbare Höhen- und Weitenregulierung der Kapuze, verdeckter YKK-Frontreißverschluss, 2 geräumige Außenseitentaschen, eine mit Reißverschluss verschließbare Innentasche, Weitenregulierung am Ärmel und Bund, innenliegende Stretch-Ärmelbündchen

**Farbe** 1320 beige-schwarz

**Größe** XS-5XL



## Ernst

### 130730 Arbeitsjacke

**Material** 65% Baumwolle, 35% Polyester, 300g/qm

**Info** 2 Pattentaschen mit Klettverschluss im Brustbereich, 2 große Seitentaschen mit Reißverschluss, 2 Innentaschen, weiße Kontrastriegel zur Verstärkung an den Taschenecken, verdeckter Frontreißverschluss, Arm- und Bundweitenregulierung

**Farbe** 1320 beige-schwarz

**Größe** XS-5XL



## Walter

### 78518 Softshelljacke

**Material** 96% Polyester, 4% Elasthan, 380g/qm

**Info** innen: 100% Micro-Fleece (Polyester), antipilling FHB-Membran, optimale Bewegungsfreiheit durch elastisches Obermaterial, atmungsaktiv, winddicht und wasserabweisend (10.000mm Wassersäule), wasserdichte Reißverschlüsse, 2 Seitentaschen + Handytasche, 1 Innentasche, abnehmbare Kapuze

**Farbe** 1320 beige-schwarz

**Größe** XS-5XL





# 15 oliv

**Unser Farbprogramm besteht aus zehn Farben und jede Farbe hat ihre eigene Herausforderung im Färbeprozess. Und dann haben wir ja noch die unterschiedlichsten Stoffzusammensetzungen und Gewebestrukturen, die naturgemäß jeweils anders auf die Färbemittel reagieren. Die Farbe muss immer exakt gleich ausfallen, auch wenn wir Hunderttausende von Metern benötigen. Ja, das ist fast ein Ding der Unmöglichkeit, aber wir sind nah dran.**



## Piet

### 821140 Sweatshirt unisex

**Material** 60% Baumwolle BCI, 40% recyceltes Polyester, 300g/qm

**Info** dieses hochwertige und strapazierfähige Sweatshirt aus einem weichen Baumwolljersey-Mischgewebe sorgt mit seiner French-Terry-Innenseite (besondere Schlaufenstruktur) für ein leichtes und komfortables Tragegefühl, schmale Passform, 450g/qm schwerer Rippenstrick am Saum und an den Bündchen verlängert die Lebensdauer, für Industriewäsche geeignet

**Farbe** 15 Oliv  
**Größe** XS-5XL

Neu



## Rob

### 821120 Zip-Sweatshirt unisex

**Material** 60% Baumwolle BCI, 40% recyceltes Polyester, 300g/qm

**Info** dieses hochwertige und strapazierfähige Troyer aus einem weichen Baumwolljersey-Mischgewebe sorgt mit seiner French-Terry-Innenseite (besondere Schlaufenstruktur) für ein leichtes und komfortables Tragegefühl, schmale Passform, YKK-Frontreißverschluss bis in die Kragenspitze, tiefer Ausschnitt für ein bequemes Rein und Raus, 450g/qm schwerer Rippenstrick am Saum und an den Bündchen verlängert die Lebensdauer, 2 gut integrierte Seitentaschen mit verdecktem Reißverschluss unterstreichen die hohe Funktionalität, für Industriewäsche geeignet

**Farbe** 1520 Oliv-schwarz  
**Größe** XS-5XL

Neu



## Bennet

### 820110 Hoodie unisex

**Material** 70% Baumwolle BCI, 30% recyceltes Polyester, 320g/qm

**Info** dieser hochwertige und strapazierfähige Kapuzenpullover aus einem weichen Baumwolljersey-Mischgewebe sorgt mit der angerauten Innenseite für ein unglaublich angenehmes Tragegefühl, schmale Passform, doppellagige Kapuze und ein 450g/qm schwerer Rippenstrick am Saum und an den Bündchen verlängern die Lebensdauer, 2 gut integrierte Seitentaschen mit verdecktem Reißverschluss unterstreichen die hohe Funktionalität, für Industriewäsche geeignet

**Farbe** 15 Oliv  
**Größe** XS-5XL

Neu



## Quentin

### 820130 Hoodie-Jacke unisex

**Material** 70% Baumwolle BCI, 30% recyceltes Polyester, 320g/qm

**Info** diese hochwertige und strapazierfähige Kapuzenjacke aus einem weichen Baumwolljersey-Mischgewebe sorgt mit der angerauten Innenseite für ein unglaublich angenehmes Tragegefühl, schmale Passform, robuster YKK-Vislon-Frontreißverschluss, doppellagige Kapuze und ein 450g/qm schwerer Rippenstrick am Saum und an den Bündchen verlängern die Lebensdauer, 2 gut integrierte Seitentaschen mit verdecktem Reißverschluss unterstreichen die hohe Funktionalität, für Industriewäsche geeignet

**Farbe** 15 Oliv  
**Größe** XS-5XL

Neu



Quentin

15 Oliv



Und hier geht's zu den Frauengrößen



Neu



Neu



## Leo

### 122110 Arbeitshose elastisch

**Material** 1. Oberstoff aus Canvas: 65% Polyester, 35% Baumwolle (Ringgarn), 320g/qm; 2. Oberstoff aus 4-Wege-Stretch: 90% Polyamid, 10% Polyurethan, 293g/qm

**Info** robust, elastisch im Gesäß-, Schritt- und Kniebereich, körperbetont, elastische 3D-Frinlock-Einsätze für Komfort-Passform, 100% Polyamid (Cordura) im Knie- und im Taschenbereich (Stift-, Messer- und Zollstock), Kniepolstereinschub von oben, mit RV verschließbare Handytasche, dehnbare Volumentasche mit Magnetknopf verschließbar, 2 Gesäßpattentaschen, passender Gürtelschlaufenabstand für FHB-Holstertaschen

**Farbe** 1520 Oliv-schwarz  
**Größe** 40-66 / 84-114 / 23-30

## Mio

### 123120 Arbeitshose, leicht und elastisch

**Material** 1. Oberstoff in 65% Polyester, 35% Baumwolle (Ringgarn plus Vollzwirn), 200g/qm; 2. Oberstoff aus 4-Wege-Stretch: 78% Polyamid (Cordura), 13% Polyurethan, 9% Polyester, 155g/qm

**Info** der neue Komfort bei einer ultraleichten Arbeitshose, volle Beweglichkeit im Gesäß-, Schritt- und Kniebereich durch den elastischen Oberstoff 2, Robustheit durch Oberstoff 1, elastische 3D-Frinlock-Einsätze für mehr Beweglichkeit im Bund, Taschen (Stift-, Messer- und Zollstock) aus 100% Polyamid (Cordura), mit RV verschließbare Handytasche, dehnbare Volumentasche mit Magnetknopf, 2 Gesäßpattentaschen

**Farbe** 1520 Oliv-schwarz  
**Größe** 40-66 / 84-114 / 23-30

## Kim

### 123130 Bermuda, leicht und elastisch

**Material** 1. Oberstoff in 65% Polyester, 35% Baumwolle (Ringgarn plus Vollzwirn), 200g/qm; 2. Oberstoff aus 4-Wege-Stretch: 78% Polyamid (Cordura), 13% Polyurethan, 9% Polyester, 155g/qm

**Info** der neue Komfort bei einer ultraleichten Arbeitsbermuda, volle Beweglichkeit im Gesäß-, Schritt- und Kniebereich durch den elastischen Oberstoff 2, Robustheit durch Oberstoff 1, elastische 3D-Frinlock-Einsätze für mehr Beweglichkeit im Bund, 100% Polyamid (Cordura) im Taschenbereich (Stift-, Messer- und Zollstock), mit RV verschließbare Handytasche, dehnbare Volumentasche mit Magnetknopf, 2 Gesäßpattentaschen

**Farbe** 1520 Oliv-schwarz  
**Größe** 40-66

Rob



Das auch noch:  
Industriewäschetauglich.

15 Oliv

Bennet



81



**Immer dort  
elastisch,  
wo es gebraucht  
wird.**

**Marieke**



**Julia**



**Leo**

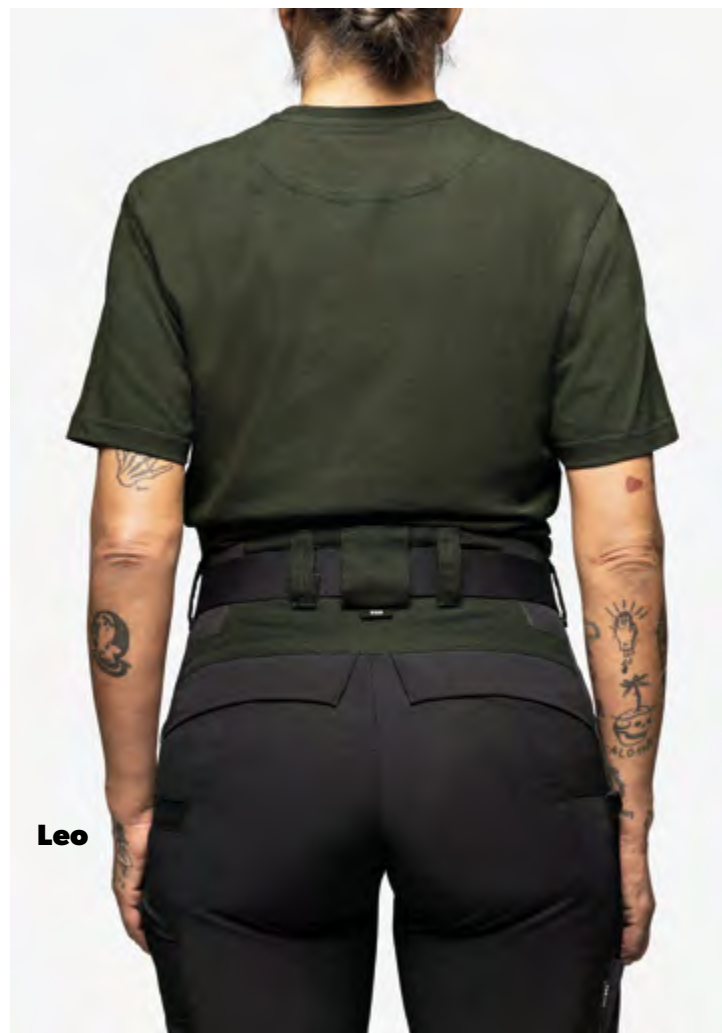

**Leo**

**Kira**

**822210 T-Shirt Frauen**

**Material** 60% Baumwolle BCI, 40% recyceltes Polyester, 160g/qm

**Info** leichtes und dennoch robustes T-Shirt aus einem hochwertigen und atmungsaktiven Single-Jersey-Mischgewebe, formstabiler Rundhalsausschnitt, schmale Passform, Verstärkung durch Nackenband und doppel-lagiges Material im Nacken, Kontrastbereich liegt oberhalb der Veredelungsposition, für Industriewäsche geeignet

**Farbe** 1520 oliv-schwarz

**Größe** XS-5XL

**Neu**



**Alma**

**125600 Arbeitshose Frauen**

**Material** 50% Baumwolle, 50% Polyester, 250g/qm

**Info** extra für FHB entwickeltes Gewebe im perfekten Mischungsverhältnis von Baumwolle und Polyester, ergonomisch perfekte Schnittführung bietet deutlich mehr Bewegungsfreiheit, elastische Seitenkeile, höher geschnittener Bund im Rücken, Kniepolstertaschen aus 100% Polyamid (Cordura) mit Einschubmöglichkeit für FHB-Knieschutz von oben, jeweils 1 Handy- und 1 Zollstocktasche links und rechts, diverse Volumentaschen auf beiden Seiten der Hose, 2 geräumige Gesäßtaschen, passender Gürtelschlaufenabstand für FHB-Holstertaschen, patentierter FHB-Druckknopf-Taschenverschluss

**Farbe** 1520 oliv-schwarz

**Größe** 34-46



**Marieke**

**79596 Strick-Fleece-Jacke Frauen**

**Material** 100% Polyester, 280g/qm

**Info** wärmende und anschliefssame Strick-Fleece-Jacke, körpernahe modische Passform, elastische schwarze Seitenbereiche aus 100% Polyester, 2 geräumige vordere Reißverschluss-Seitentaschen und 1 großzügige Armtasche mit RV, 2 offene Innentaschen, YKK-Frontreißverschluss

**Farbe** 1520 oliv-schwarz

**Größe** XS-3XL



**Julia**

**79120 Softshelljacke Frauen**

**Material** 100% Polyester, 320g/qm

**Info** stark wasserabweisend, winddicht und atmungsaktiv, High-Performance, 10.000mm Wassersäule, 5.000g/qm in 24 Std., dehnbares und extrem geschmeidiges FHB-Softshell-Gewebe ermöglicht maximale Bewegungsfreiheit, 1 Brusttasche und 2 große Seitentaschen mit Reißverschluss, abnehmbare Kapuze mit Weitenregulierung, FHB-typisches Designelement am Unterarm, körpernahe Passform, Arm- und Bundweitenregulierung

**Farbe** 1520 oliv-schwarz

**Größe** XS-3XL

**Andrea**

**125950 Arbeitsjacke Frauen**

**Material** 50% Baumwolle, 50% Polyester, 250g/qm

**Info** extra für FHB entwickeltes Gewebe im perfekten Mischungsverhältnis von Baumwolle und Polyester, ergonomische Schnittführung, perfekter Sitz und Beweglichkeit durch elastische 3D-Frinlock-Einsätze, 4 Armstifttaschen, 4 verdeckte und verschließbare Fronttaschen, 1 Handybrusttasche, verdeckter YKK-Frontreißverschluss, patentierter FHB-Druckknopf-Kragenverschluss, verstellbarer Ärmelabschluss, diverse praktische Veredelungsmöglichkeiten

**Farbe** 1520 oliv-schwarz

**Größe** XS-3XL

**Annika**

**125650 Bermuda Frauen**

**Material** 50% Baumwolle, 50% Polyester, 250g/qm

**Info** extra für FHB entwickeltes Gewebe im perfekten Mischungsverhältnis von Baumwolle und Polyester, elastische Seitenkeile, höher geschnittener Bund im Rücken, jeweils 1 Handy- und 1 Zollstocktasche links und rechts, diverse Volumentaschen auf beiden Seiten der Hose, 2 geräumige Gesäßtaschen, passender Gürtelschlaufenabstand für FHB-Holstertaschen, patentierter FHB-Druckknopf-Taschenverschluss

**Farbe** 1520 oliv-schwarz

**Größe** 34-46

**15 oliv**





## Luca

### 78136 Hardshelljacke DIN EN 343 4/3/X

**Material** 100% recyceltes Polyamid, 190g/qm; innen: Mesh- und Taschenfutter 100% Polyester, Ärmelfutter 100% Polyamid  
**Info** diese High-Performance-Jacke bietet den perfekten Regenschutz nach DIN EN 343 4/3/X, wasserdicht (Wassersäule 20.000mm), atmungsaktiv (5.000g/qm/24Std.) und winddicht, abgedichtete Nähte, Mesh-Futter in Kapuze und Body, Ärmelfütterung, Kinnschutz, verstellbare Höhen- und Weitenregulierung der Kapuze, verdeckter YKK-Frontreißverschluss, 2 geräumige Außenseitentaschen, eine mit Reißverschluss verschließbare Innentasche, Weitenregulierung am Ärmel und Bund, innenliegende Stretch-Ärmelbündchen  
**Farbe** 1520 oliv-schwarz  
**Größe** XS-5XL

Neu



PRIMALOFT.

## Lars

### 19035 Arbeitsjacke Winter

**Material** 100% Polyester, 260g/qm  
 innen: 100% Polyamid, 38g/qm  
**Info** robust und bewährt durch eine Gewebeeinstellung von 600D\*600D, angenehm warm durch eine Wattierung von 120g/qm (100% Polyester), wasserabweisend, ergonomische Passform, Innenkragen aus Mikro-Fleece (100% Polyester), 4 Armstiftaschen, 4 verschließbare Fronttaschen, 1 Handy- und 1 iPad-Innentasche, Ärmel- und Bundweitenregulierung, patentierter FHB-Druckknopf-Kragenverschluss, diverse praktische Veredelungsmöglichkeiten  
**Farbe** 1520 oliv-schwarz  
**Größe** XS-5XL

## Florian

### 125100 Arbeitshose

**Material** 50% Baumwolle, 50% Polyester, 250g/qm  
**Info** extra für FHB entwickeltes Gewebe im perfekten Mischungsverhältnis von Baumwolle und Polyester, ergonomisch perfekte Schnittführung bietet deutlich mehr Bewegungsfreiheit, elastische Seitenkeile, höher geschnittener Bund im Rücken, Kniepolstertaschen aus 100% Polyamid (Cordura) mit Einschubmöglichkeit für FHB-Knieschutz von oben, jeweils 1 Handy- und 1 Zollstocktasche links und rechts, diverse Volumentaschen auf beiden Seiten der Hose, 2 geräumige Gesäßtaschen, passender Gürtelschlaufenabstand für FHB-Holstertaschen, patentierter FHB-Druckknopf-Taschenverschluss  
**Farbe** 1520 oliv-schwarz  
**Größe** 42-66 / 84-114 / 23-30

## Georg

### 80101 Arbeitsjacke PrimaLoft

**Material** 100% Polyester, 196g/qm  
 innen: 100% Polyamid, 38g/qm  
**Info** Obermaterial mit 3.000mm Wassersäule und einer Atmungsaktivität von 3.000g/qm in 24 Std., daher stark wasserabweisend, winddicht und atmungsaktiv, Fütterung mit PrimaLoft black mit einem 60%-igen Recycleanteil, unglaublich leicht und wärmend, spezielle Ärmelpassform verhindert ein Hochrutschen der Jacke, abnehmbare Kapuze, 1 Brusttasche außen, 1 Innentasche, 2x2 mit RV verschließbare Seitentaschen, Armstifttasche, Arm- und Bundweitenregulierung  
**Farbe** 1520 oliv-schwarz  
**Größe** XS-5XL



Georg

Leo



## Christoph

### 79595 Strick-Fleece-Jacke

**Material** 100% Polyester, 280g/qm

**Info** wärmende und anschmiegsame Strick-Fleece-Jacke, körpernahe modische Passform, elastische schwarze Seitenbereiche aus 100% Polyester, 2 geräumige vordere Reißverschluss-Seitentaschen und 1 großzügige Armtasche mit RV, 2 offene Innentaschen, YKK-Frontreißverschluss

**Farbe** 1520 oliv-schwarz

**Größe** XS-5XL



## Justus

### 79110 Softshellweste

**Material** 100% Polyester, 320g/qm

**Info** stark wasserabweisend, winddicht und atmungsaktiv, High-Performance, 10.000mm Wassersäule, 5.000g/qm in 24 Std., dehnbare und extrem geschmeidiges FHB-Softshell-Gewebe ermöglicht maximale Bewegungsfreiheit, 1 Brusttasche und 2 große Seitentaschen mit Reißverschluss, abnehmbare Kapuze mit Weitenregulierung, körpernahe Passform, Bundweitenregulierung

**Farbe** 1520 oliv-schwarz

**Größe** XS-5XL



## Hauke

### 19040 Arbeitsweste

**Material** 100% Polyester, 260g/qm

innen: 100% Polyamid, 38g/qm

**Info** robust und bewährt durch eine GewebeEinstellung von 600D\*600D, angenehm warm durch eine Wattierung von 120g/qm (100% Polyester), wasserabweisend, Innenkragen aus Mikro-Fleece (100% Polyester), versenkbare Patten, 4 verschließbare Fronttaschen, 1 Handy- und 1 iPad-Innentasche, Bundweitenregulierung, patentierter FHB-Druckknopf-Kragenverschluss, diverse praktische Veredelungsmöglichkeiten

**Farbe** 1520 oliv-schwarz

**Größe** XS-5XL



## Pascal

### 125400 Latzhose

**Material** 50% Baumwolle, 50% Polyester, 250g/qm

**Info** extra für FHB entwickeltes Gewebe im perfekten Mischungsverhältnis von Baumwolle und Polyester, Brust- und Stifftasche mit RV und separatem Taschenbeutel für einfachere Veredelung, elastische Seitenkeile für angenehmen Tragekomfort, Kniepolstertaschen aus 100% Polyamid (Cordura) mit Einschubmöglichkeit für FHB-Knieschutz von oben, jeweils 1 Handy- und 1 Zollstocktasche links und rechts, diverse Volumentaschen auf beiden Seiten der Hose, 2 geräumige Gesäßtaschen, passender Gürtelschlaufenabstand für FHB-Holstertaschen, patentierter FHB-Druckknopf-Taschenverschluss

**Farbe** 1520 oliv-schwarz

**Größe** 42-66 / 84-114 / 23-30



## Jens

### 90490 T-Shirt

**Material** 100% Ringspinn-Baumwolle, 210g/qm supergekämmt, Single-Jersey

**Info** Rundhalsausschnitt mit Elasthan, Verstärkung durch Nackenband, Steppnähte am Halsausschnitt sowie an Ärmel und Saum

**Farbe** 15 oliv / 20 schwarz

**Größe** XS-5XL



## Fabian

### 125300 Arbeitshose

**Material** 50% Baumwolle, 50% Polyester, 250g/qm

**Info** extra für FHB entwickeltes Gewebe im perfekten Mischungsverhältnis von Baumwolle und Polyester, ergonomisch perfekte Schnittführung bietet deutlich mehr Bewegungsfreiheit, elastische Seitenkeile, höher geschnittener Bund im Rücken, jeweils 1 Handy- und 1 Zollstocktasche links und rechts, diverse Volumentaschen auf beiden Seiten der Hose, 2 geräumige Gesäßtaschen, passender Gürtelschlaufenabstand für FHB-Holstertaschen, patentierter FHB-Druckknopf-Taschenverschluss

**Farbe** 1520 oliv-schwarz

**Größe** 42-66 / 84-114 / 23-30



## Frank

### 125900 Arbeitsjacke

**Material** 50% Baumwolle, 50% Polyester, 250g/qm

**Info** extra für FHB entwickeltes Gewebe im perfekten Mischungsverhältnis von Baumwolle und Polyester, ergonomische Schnittführung, perfekter Sitz und Beweglichkeit durch elastische 3D-Frinlock-Einsätze, 4 Armstifftaschen, 4 verdeckte und verschließbare Fronttaschen, 1 Handybrusttasche, verdeckter YKK-Frontreißverschluss, patentierter FHB-Druckknopf-Kragenverschluss, verstellbarer Ärmelabschluss, diverse praktische Veredelungsmöglichkeiten

**Farbe** 1520 oliv-schwarz

**Größe** XS-5XL



## Jannik

### 79105 Softshelljacke

**Material** 100% Polyester, 320g/qm

**Info** stark wasserabweisend, winddicht und atmungsaktiv, High-Performance, 10.000mm Wassersäule, 5.000g/qm in 24 Std., dehnbare und extrem geschmeidiges FHB-Softshell-Gewebe ermöglicht maximale Bewegungsfreiheit, 1 Brusttasche und 2 große Seitentaschen mit Reißverschluss, abnehmbare Kapuze mit Weitenregulierung, FHB-typisches Designelement am Unterarm, körpernahe Passform, Arm- und Bundweitenregulierung

**Farbe** 1520 oliv-schwarz

**Größe** XS-5XL



## Timo

### 79498 Sweatshirt

**Material** 95% Baumwolle, 5% Polyester, 340g/qm

**Info** hochwertiges und besonders funktionelles Sweatshirt, körpernahe Passform, der hohe Baumwollanteil gewährleistet optimale Pillingwerte, die Innenseite ist nicht angeraut sondern hat eine Pique-Struktur, dadurch verfügt das Sweatshirt über eine hohe Atmungsaktivität und hinterlässt keine Faserrückstände, breite und elastische Rippenbündchen (450g/qm) als Ärmel- und Saumabschluss

**Farbe** 15 oliv / 20 schwarz

**Größe** XS-5XL



## Daniel

### 91590 Polo-Shirt

**Material** 100% Baumwolle, 180g/qm

**Info** extra breite Zwei-Knopf-Leiste, modischer Schnitt, Seitenschlitze für mehr Beweglichkeit

**Farbe** 15 oliv

**Größe** XS-5XL



## Konrad

### 91490 Polo-Shirt zweifarbig

**Material** 60% Baumwolle, 40% Polyester, 180g/qm

**Info** zweifarbig, Zwei-Knopf-Leiste, Brusttasche mit Stifftasche, Steppnähte, Rippenbündchen am Kragen und an den Ärmeln, Seitenschlitze für mehr Bewegungsfreiheit

**Farbe** 1520 oliv-schwarz

**Größe** XS-5XL



## Ernst

### 130730 Arbeitsjacke

**Material** 65% Baumwolle, 35% Polyester, 300g/qm  
**Info** 2 Pattentaschen mit Klettverschluss im Brustbereich, 2 große Seitentaschen mit Reißverschluss, 2 Innentaschen, weiße Kontrastriegel zur Verstärkung an den Taschenecken, verdeckter Frontreißverschluss, Arm- und Bundweitenregulierung  
**Farbe** 1520 oliv-schwarz  
**Größe** XS-5XL



## Eckhard

### 130630 Latzhose

**Material** 65% Baumwolle, 35% Polyester, 300g/qm  
**Info** 2 große Seitentaschen, 2 große Gesäßpattentaschen, rechts 1 Zollstocktasche mit Stifftaschen + 1 Handytasche, links 1 Beintasche + 1 Handytasche, große Latztasche mit Stifftaschen und Patte, vorgeformte Kniepolstertaschen für FHB-Knieschutz, weiße Kontrastriegel zur Verstärkung an den Taschenecken, robuste Trägerschnallen, dehnbare Seitenkeile  
**Farbe** 1520 oliv-schwarz  
**Größe** 42-74 / 84-114 / 23-35

## Kuno

### 79021 Jersey-Fleecejacke

**Material** 90% recyceltes Polyester, 10% Elasthan, 235g/qm  
**Info** die leichte und besonders anschmiegsame Jersey-Fleecejacke sitzt durch seinen Raglan-Schnitt ergonomisch perfekt, ideal auch zum Drunterziehen als sogenannter Midlayer, die Micro-Fleece-Innenseite verhindert eine Faserübertragung auf das darunterliegende Kleidungsstück, YKK-Frontreißverschluss und Flatlock-Nähte, 2 geräumige Seitentaschen mit Reißverschluss  
**Farbe** 15 oliv  
**Größe** XS-5XL

Neu



## Bruno

### 130430 Arbeitshose

**Material** 65% Baumwolle, 35% Polyester, 300g/qm  
**Info** 2 große Seitentaschen, 2 große Gesäßpattentaschen, rechts 1 Zollstocktasche mit Stifftaschen + 1 Handytasche, links 1 Beintasche + 1 Handytasche, vorgeformte Kniepolstertaschen für FHB-Knieschutz, weiße Kontrastriegel zur Verstärkung an den Taschenecken  
**Farbe** 1520 oliv-schwarz  
**Größe** 42-74 / 84-114 / 23-35

## Walter

### 78518 Softshelljacke

**Material** 96% Polyester, 4% Elasthan, 380g/qm  
innen: 100% Micro-Fleece (Polyester), antipilling  
**Info** FHB-Membran, optimale Bewegungsfreiheit durch elastisches Obermaterial, atmungsaktiv, winddicht und wasserabweisend (10.000mm Wassersäule), wasserdichte Reißverschlüsse, 2 Seitentaschen + Handytasche, 1 Innentasche, abnehmbare Kapuze  
**Farbe** 1520 oliv-schwarz  
**Größe** XS-5XL



## Theo

### 130530 Bermuda

**Material** 65% Baumwolle, 35% Polyester, 300g/qm  
**Info** 2 große Seitentaschen, 2 große Gesäßpattentaschen, rechts 1 Zollstocktasche mit Stifftaschen + 1 Handytasche, links 1 Beintasche + 1 Handytasche, weiße Kontrastriegel zur Verstärkung an den Taschenecken  
**Farbe** 1520 oliv-schwarz  
**Größe** 42-74



## Marc

### 90690 T-Shirt zweifarbig

**Material** 100% Ringspinn-Baumwolle, 210g/qm  
supergekämmt, Single-Jersey  
**Info** Rundhalsausschnitt mit Elasthan, Steppnähte am Halsausschnitt sowie Ärmel und Saum, Verstärkung durch Nackenband und Doppellage in Halbmondform, keine Schulternaht  
**Farbe** 1520 oliv-schwarz  
**Größe** XS-5XL



15 Oliv

## Knut

### 822200 T-Shirt Herren

**Material** 60% Baumwolle BCI, 40% recyceltes Polyester, 160g/qm  
**Info** leichtes und dennoch robustes T-Shirt aus einem hochwertigen und atmungsaktiven Single-Jersey-Mischgewebe, formstabiler Rundhalsausschnitt, schmale Passform, Verstärkung durch Nackenband und doppellagiges Material im Nacken, Kontrastbereich liegt oberhalb der Veredelungsposition, für Industrierwäsche geeignet  
**Farbe** 1520 oliv-schwarz  
**Größe** XS-5XL

Neu



## Wulf

### 125200 Bermuda

**Material** 50% Baumwolle, 50% Polyester, 250g/qm  
**Info** extra für FHB entwickeltes Gewebe im perfekten Mischungsverhältnis von Baumwolle und Polyester, elastische Seitenkeile, höher geschnittener Bund im Rücken, jeweils 1 Handy- und 1 Zollstocktasche links und rechts, diverse Volumentaschen auf beiden Seiten der Hose, 2 geräumige Gesäßtaschen, passender Gürtelschlaufenabstand für FHB-Holstertaschen, patentierter FHB-Druckknopf-Taschenverschluss  
**Farbe** 1520 oliv-schwarz  
**Größe** 42-66





# 25 Grün

**Ihr ahnt es vielleicht nicht, aber es ist sowas von spannend, Workwear herzustellen. Wer sagt uns denn, ob Jesko, Quentin, Bennet oder Kim erfolgreiche Produkte werden, also gemessen an den Stückzahlen. Bei FHB geht es dann ein bisschen zu, wie im Wettbüro. Jeder hat seine Erfahrungen, seine Meinungen und wir raten, wetteifern und wetten – und liegen häufig falsch. Dafür bist du verantwortlich. Dein Kauf entscheidet, was Erfolg hat.**



## Piet

### 821140 Sweatshirt unisex

**Material** 60% Baumwolle BCI, 40% recyceltes Polyester, 300g/qm

**Info** dieses hochwertige und strapazierfähige Sweatshirt aus einem weichen Baumwolljersey-Mischgewebe sorgt mit seiner French-Terry-Innenseite (besondere Schlaufenstruktur) für ein leichtes und komfortables Tragegefühl, schmale Passform, 450g/qm schwerer Rippenstrick am Saum und an den Bündchen verlängert die Lebensdauer, für Industriewäsche geeignet

**Farbe** 25 grün

**Größe** XS-5XL

Neu



## Bennet

### 820110 Hoodie unisex

**Material** 70% Baumwolle BCI, 30% recyceltes Polyester, 320g/qm

**Info** dieser hochwertige und strapazierfähige Kapuzenpullover aus einem weichen Baumwolljersey-Mischgewebe sorgt mit der angerauten Innenseite für ein unglaublich angenehmes Tragegefühl, schmale Passform, doppellagige Kapuze und ein 450g/qm schwerer Rippenstrick am Saum und an den Bündchen verlängern die Lebensdauer, 2 gut integrierte Seitentaschen mit verdecktem Reißverschluss unterstreichen die hohe Funktionalität, für Industriewäsche geeignet

**Farbe** 25 grün

**Größe** XS-5XL

Neu



## Rob

### 821120 Zip-Sweatshirt unisex

**Material** 60% Baumwolle BCI, 40% recyceltes Polyester, 300g/qm

**Info** dieser hochwertige und strapazierfähige Troyer aus einem weichen Baumwolljersey-Mischgewebe sorgt mit seiner French-Terry-Innenseite (besondere Schlaufenstruktur) für ein leichtes und komfortables Tragegefühl, schmale Passform, YKK-Frontreißverschluss bis in die Kragenspitze, tiefer Ausschnitt für ein bequemes Rein und Raus, 450g/qm schwerer Rippenstrick am Saum und an den Bündchen verlängert die Lebensdauer, 2 gut integrierte Seitentaschen mit verdecktem Reißverschluss unterstreichen die hohe Funktionalität, für Industriewäsche geeignet

**Farbe** 2520 grün-schwarz

**Größe** XS-5XL

Neu



Rob



Und hier geht's zu den Frauengrößen

Neu



Neu



Neu



## Leo

### 122110 Arbeitshose elastisch

**Material** 1. Oberstoff aus Canvas: 65% Polyester, 35% Baumwolle (Ringgarn), 320g/qm; 2. Oberstoff aus 4-Wege-Stretch: 90% Polyamid, 10% Polyurethan, 293g/qm

**Info** robust, elastisch im Gesäß-, Schritt- und Kniebereich, körperbetont, elastische 3D-Frinlock-Einsätze für Komfort-Passform, 100% Polyamid (Cordura) im Knie- und im Taschenbereich (Stift-, Messer- und Zollstock), Kniepolstereinschub von oben, mit RV verschließbare Handytasche, dehnbare Volumentasche mit Magnetknopf verschließbar, 2 Gesäßpattentaschen, passender Gürtelschlaufenabstand für FHB-Holstertaschen

**Farbe** 2520 grün-schwarz

**Größe** 40-66 / 84-114 / 23-30

## Mio

### 123120 Arbeitshose, leicht und elastisch

**Material** 1. Oberstoff in 65% Polyester, 35% Baumwolle (Ringgarn plus Vollzwirn), 200g/qm; 2. Oberstoff aus 4-Wege-Stretch: 78% Polyamid (Cordura), 13% Polyurethan, 9% Polyester, 155g/qm

**Info** der neue Komfort bei einer ultraleichten Arbeitshose, volle Beweglichkeit im Gesäß-, Schritt- und Kniebereich durch den elastischen Oberstoff 2, Robustheit durch Oberstoff 1, elastische 3D-Frinlock-Einsätze für mehr Beweglichkeit im Bund, Taschen (Stift-, Messer- und Zollstock) aus 100% Polyamid (Cordura), mit RV verschließbare Handytasche, dehnbare Volumentasche mit Magnetknopf, 2 Gesäßpattentaschen

**Farbe** 2520 grün-schwarz

**Größe** 40-66 / 84-114 / 23-30

## Kim

### 123130 Bermuda, leicht und elastisch

**Material** 1. Oberstoff in 65% Polyester, 35% Baumwolle (Ringgarn plus Vollzwirn), 200g/qm; 2. Oberstoff aus 4-Wege-Stretch: 78% Polyamid (Cordura), 13% Polyurethan, 9% Polyester, 155g/qm

**Info** der neue Komfort bei einer ultraleichten Arbeitsbermuda, volle Beweglichkeit im Gesäß-, Schritt- und Kniebereich durch den elastischen Oberstoff 2, Robustheit durch Oberstoff 1, elastische 3D-Frinlock-Einsätze für mehr Beweglichkeit im Bund, 100% Polyamid (Cordura) im Taschenbereich (Stift-, Messer- und Zollstock), mit RV verschließbare Handytasche, dehnbare Volumentasche mit Magnetknopf, 2 Gesäßpattentaschen

**Farbe** 2520 grün-schwarz

**Größe** 40-66

# Immer schön grün bleiben.

Neu



Quentin

Leo

25 Grün

Bennet



Piet







**Julia**

**Andrea**

**Marieke**

**Ich mag Details.  
Der patentierte Taschenverschluss  
ist genial.**

### Julia

#### 79120 Softshelljacke Frauen

**Material** 100% Polyester, 320g/qm

**Info** stark wasserabweisend, winddicht und atmungsaktiv, High-Performance, 10.000mm Wassersäule, 5.000g/qm in 24 Std., dehnbares und extrem geschmeidiges FHB-Softshell-Gewebe ermöglicht maximale Bewegungsfreiheit, 1 Brusttasche und 2 große Seitentaschen mit Reißverschluss, abnehmbare Kapuze mit Weitenregulierung, FHB-typisches Designelement am Unterarm, körpernahe Passform, Arm- und Bundweitenregulierung

**Farbe** 2520 grün-schwarz

**Größe** XS-3XL



### Andrea

#### 125950 Arbeitsjacke Frauen

**Material** 50% Baumwolle, 50% Polyester, 250g/qm

**Info** extra für FHB entwickeltes Gewebe im perfekten Mischungsverhältnis von Baumwolle und Polyester, ergonomische Schnittführung, perfekter Sitz und Beweglichkeit durch elastische 3D-Frinlock-Einsätze, 4 Armstifttaschen, 4 verdeckte und verschleißbare Fronttaschen, 1 Handybrusttasche, verdeckter YKK-Frontreißverschluss, patentierter FHB-Druckknopf-Kragenverschluss, verstellbarer Ärmelabschluss, diverse praktische Veredelungsmöglichkeiten

**Farbe** 2520 grün-schwarz

**Größe** XS-3XL



### Annika

#### 125650 Bermuda Frauen

**Material** 50% Baumwolle, 50% Polyester, 250g/qm

**Info** extra für FHB entwickeltes Gewebe im perfekten Mischungsverhältnis von Baumwolle und Polyester, elastische Seitenkeile, höher geschnittener Bund im Rücken, jeweils 1 Handy- und 1 Zollstocktasche links und rechts, diverse Volumentaschen auf beiden Seiten der Hose, 2 geräumige Gesäßtaschen, passender Gürtelschlaufenabstand für FHB-Holstertaschen, patentierter FHB-Druckknopf-Taschenverschluss

**Farbe** 2520 grün-schwarz

**Größe** 34-46



### Marieke

#### 79596 Strick-Fleece-Jacke Frauen

**Material** 100% Polyester, 280g/qm

**Info** wärmende und anschmiegsame Strick-Fleece-Jacke, körpernahe modische Passform, elastische schwarze Seitenbereiche aus 100% Polyester, 2 geräumige vordere Reißverschluss-Seitentaschen und 1 großzügige Armtasche mit RV, 2 offene Innentaschen, YKK-Frontreißverschluss

**Farbe** 2520 grün-schwarz

**Größe** XS-3XL

### Alma

#### 125600 Arbeitshose Frauen

**Material** 50% Baumwolle, 50% Polyester, 250g/qm

**Info** extra für FHB entwickeltes Gewebe im perfekten Mischungsverhältnis von Baumwolle und Polyester, ergonomisch perfekte Schnittführung bietet deutlich mehr Bewegungsfreiheit, elastische Seitenkeile, höher geschnittener Bund im Rücken, Kniepolstertaschen aus 100% Polyamid (Cordura) mit Einschubmöglichkeit für FHB-Knieschutz von oben, jeweils 1 Handy- und 1 Zollstocktasche links und rechts, diverse Volumentaschen auf beiden Seiten der Hose, 2 geräumige Gesäßtaschen, passender Gürtelschlaufenabstand für FHB-Holstertaschen, patentierter FHB-Druckknopf-Taschenverschluss

**Farbe** 2520 grün-schwarz

**Größe** 34-46



### Neu



### Kira

#### 822210 T-Shirt Frauen

**Material** 60% Baumwolle BCI, 40% recyceltes Polyester, 160g/qm

**Info** leichtes und dennoch robustes T-Shirt aus einem hochwertigen und atmungsaktiven Single-Jersey-Mischgewebe, formstabiler Rundhalsausschnitt, schmale Passform, Verstärkung durch Nackenband und doppel-lagiges Material im Nacken, Kontrastbereich liegt oberhalb der Veredelungsposition, für Industrierwäsche geeignet

**Farbe** 2520 grün-schwarz

**Größe** XS-5XL

25 Grün



## Christoph

### 79595 Strick-Fleece-Jacke

**Material** 100% Polyester, 280g/qm

**Info** wärmende und anschmiegsame Strick-Fleece-Jacke, körpernahe modische Passform, elastische schwarze Seitenbereiche aus 100% Polyester, 2 geräumige vordere Reißverschluss-Seitentaschen und 1 großzügige Armtasche mit RV, 2 offene Innentaschen, YKK-Frontreißverschluss

**Farbe** 2520 grün-schwarz

**Größe** XS-5XL



 **PRIMALOFT.**



## Kuno

### 79021 Jersey-Fleecejacke

**Material** 90% recyceltes Polyester, 10% Elasthan, 235g/qm

**Info** die leichte und besonders anschmiegsame Jersey-Fleecejacke sitzt durch seinen Raglan-Schnitt ergonomisch perfekt, ideal auch zum Drunterziehen als sogenannter Midlayer, die Micro-Fleece-Innenseite verhindert eine Faserübertragung auf das darunterliegende Kleidungsstück, YKK-Frontreißverschluss und Flatlock-Nähte, 2 geräumige Seitentaschen mit Reißverschluss

**Farbe** 25 grün

**Größe** XS-5XL

**Neu**

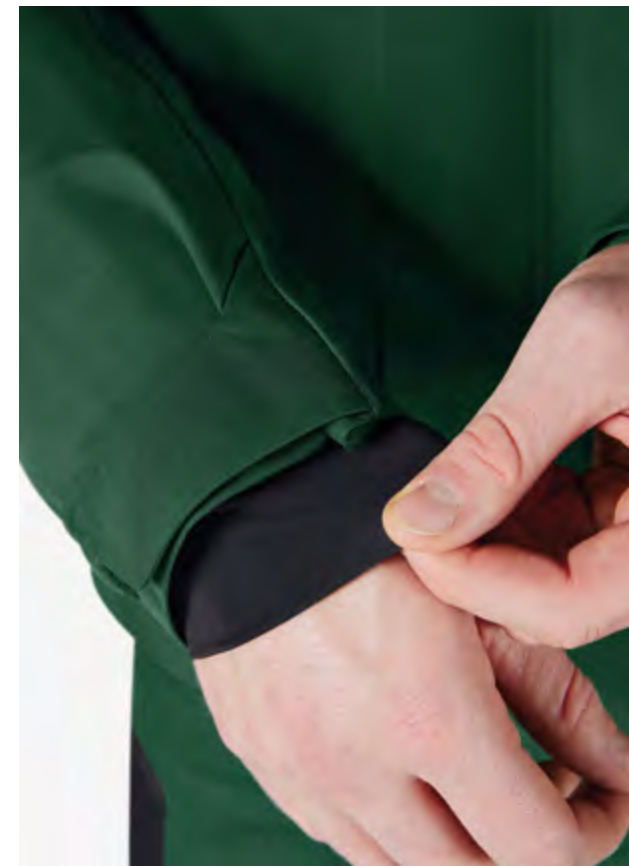

**Neu**



## Fabian

### 125300 Arbeitshose

**Material** 50% Baumwolle, 50% Polyester, 250g/qm

**Info** extra für FHB entwickeltes Gewebe im perfekten Mischungsverhältnis von Baumwolle und Polyester, ergonomisch perfekte Schnittführung bietet deutlich mehr Bewegungsfreiheit, elastische Seitenkeile, höher geschnittener Bund im Rücken, jeweils 1 Handy- und 1 Zollstocktasche links und rechts, diverse Volumentaschen auf beiden Seiten der Hose, 2 geräumige Gesäßtaschen, passender Gürtelschlaufenabstand für FHB-Holstertaschen, patentierter FHB-Druckknopf-Taschenverschluss

**Farbe** 2520 grün-schwarz

**Größe** 42-66 / 84-114 / 23-30

## Florian

### 125100 Arbeitshose

**Material** 50% Baumwolle, 50% Polyester, 250g/qm

**Info** extra für FHB entwickeltes Gewebe im perfekten Mischungsverhältnis von Baumwolle und Polyester, ergonomisch perfekte Schnittführung bietet deutlich mehr Bewegungsfreiheit, elastische Seitenkeile, höher geschnittener Bund im Rücken, Kniepolstertaschen aus 100% Polyamid (Cordura) mit Einschubmöglichkeit für FHB-Knieschutz von oben, jeweils 1 Handy- und 1 Zollstocktasche links und rechts, diverse Volumentaschen auf beiden Seiten der Hose, 2 geräumige Gesäßtaschen, passender Gürtelschlaufenabstand für FHB-Holstertaschen, patentierter FHB-Druckknopf-Taschenverschluss

**Farbe** 2520 grün-schwarz

**Größe** 42-66 / 84-114 / 23-30

## Luca

### 78136 Hardshelljacke DIN EN 343 4/3/X

**Material** 100% recyceltes Polyamid, 190g/qm; innen: Mesh-

**Info** diese High-Performance-Jacke bietet den perfekten Regenschutz nach DIN EN 343 4/3/X, wasserdicht (Wassersäule 20.000mm), atmungsaktiv (5.000g/qm/24Std.) und winddicht, abgedichtete Nähte, Mesh-Futter in Kapuze und Body, Ärmelfütterung, Kinnschutz, verstellbare Höhen- und Weitenregulierung der Kapuze, verdeckter YKK-Frontreißverschluss, 2 geräumige Außenseitentaschen, eine mit Reißverschluss verschließbare Innentasche, Weitenregulierung am Ärmel und Bund, innenliegende Stretch-Ärmelbündchen

**Farbe** 2520 grün-schwarz

**Größe** XS-5XL



**Luca**

**Leo**

**25 Grün**



## Lars

### 19035 Arbeitsjacke Winter

**Material** 100% Polyester, 260g/qm  
innen: 100% Polyamid, 38g/qm

**Info** robust und bewährt durch eine Gewebeeinstellung von 600D\*600D, angenehm warm durch eine Wattierung von 120g/qm (100% Polyester), wasserabweisend, ergonomische Passform, Innenkragen aus Mikro-Fleece (100% Polyester), 4 Armstifttaschen, 4 verschließbare Fronttaschen, 1 Handy- und 1 iPad-Innentasche, Ärmel- und Bundweitenregulierung, patentierter FHB-Druckknopf-Kragenverschluss, diverse praktische Veredelungsmöglichkeiten

**Farbe** 2520 grün-schwarz

**Größe** XS-5XL



## Hauke

### 19040 Arbeitsweste

**Material** 100% Polyester, 260g/qm  
innen: 100% Polyamid, 38g/qm

**Info** robust und bewährt durch eine Gewebeeinstellung von 600D\*600D, angenehm warm durch eine Wattierung von 120g/qm (100% Polyester), wasserabweisend, Innenkragen aus Mikro-Fleece (100% Polyester), versenkbare Patten, 4 verschließbare Fronttaschen, 1 Handy- und 1 iPad-Innentasche, Bundweitenregulierung, patentierter FHB-Druckknopf-Kragenverschluss, diverse praktische Veredelungsmöglichkeiten

**Farbe** 2520 grün-schwarz

**Größe** XS-5XL

## Pascal

### 125400 Latzhose

**Material** 50% Baumwolle, 50% Polyester, 250g/qm

**Info** extra für FHB entwickeltes Gewebe im perfekten Mischungsverhältnis von Baumwolle und Polyester, Brust- und Stifftasche mit RV und separatem Taschenbeutel für einfachere Veredelung, elastische Seitenkeile für angenehmen Tragekomfort, Kniepolstertaschen aus 100% Polyamid (Cordura) mit Einschubmöglichkeit für FHB-Knieschutz von oben, jeweils 1 Handy- und 1 Zollstocktasche links und rechts, diverse Volumentaschen auf beiden Seiten der Hose, 2 geräumige Gesäßtaschen, passender Gürtelschlaufenabstand für FHB-Holstertaschen, patentierter FHB-Druckknopf-Taschenverschluss

**Farbe** 2520 grün-schwarz

**Größe** 42-66 / 84-114 / 23-30

## Jannik

### 79105 Softshelljacke

**Material** 100% Polyester, 320g/qm

**Info** stark wasserabweisend, winddicht und atmungsaktiv, High-Performance, 10.000mm Wassersäule, 5.000g/qm in 24 Std., dehnbares und extrem geschmeidiges FHB-Softshell-Gewebe ermöglicht maximale Bewegungsfreiheit, 1 Brusttasche und 2 große Seitentaschen mit Reißverschluss, abnehmbare Kapuze mit Weitenregulierung, FHB-typisches Designelement am Unterarm, körpernahe Passform, Arm- und Bundweitenregulierung

**Farbe** 2520 grün-schwarz

**Größe** XS-5XL



Jannik

Alles im  
grünen Bereich.



## Bruno

### 130430 Arbeitshose

**Material** 65% Baumwolle, 35% Polyester, 300g/qm  
**Info** 2 große Seitentaschen, 2 große Gesäßpattentaschen, rechts 1 Zollstocktasche mit Stifftaschen + 1 Handytasche, links 1 Beintasche + 1 Handytasche, vorgeformte Kniepolstertaschen für FHB-Knieschutz, weiße Kontrastriegel zur Verstärkung an den Taschenecken  
**Farbe** 2520 grün-schwarz  
**Größe** 42-74 / 84-114 / 23-35



## Eckhard

### 130630 Latzhose

**Material** 65% Baumwolle, 35% Polyester, 300g/qm  
**Info** 2 große Seitentaschen, 2 große Gesäßpattentaschen, rechts 1 Zollstocktasche mit Stifftaschen + 1 Handytasche, links 1 Beintasche + 1 Handytasche, große Latztasche mit Stifftaschen und Patte, vorgeformte Kniepolstertaschen für FHB-Knieschutz, weiße Kontrastriegel zur Verstärkung an den Taschenecken, robuste Trägerschnallen, dehnbare Seitenkeile  
**Farbe** 2520 grün-schwarz  
**Größe** 42-74 / 84-114 / 23-35



## Ernst

### 130730 Arbeitsjacke

**Material** 65% Baumwolle, 35% Polyester, 300g/qm  
**Info** 2 Pattentaschen mit Klettverschluss im Brustbereich, 2 große Seitentaschen mit Reißverschluss, 2 Innentaschen, weiße Kontrastriegel zur Verstärkung an den Taschenecken, verdeckter Frontreißverschluss, Arm- und Bundweitenregulierung  
**Farbe** 2520 grün-schwarz  
**Größe** XS-5XL



## Theo

### 130530 Bermuda

**Material** 65% Baumwolle, 35% Polyester, 300g/qm  
**Info** 2 große Seitentaschen, 2 große Gesäßpattentaschen, rechts 1 Zollstocktasche mit Stifftaschen + 1 Handytasche, links 1 Beintasche + 1 Handytasche, weiße Kontrastriegel zur Verstärkung an den Taschenecken  
**Farbe** 2520 grün-schwarz  
**Größe** 42-74



## Jens

### 90490 T-Shirt

**Material** 100% Ringspinn-Baumwolle, 210g/qm supergekämmt, Single-Jersey  
**Info** Rundhalsausschnitt mit Elasthan, Verstärkung durch Nackenband, Steppnähte am Halsausschnitt sowie an Ärmel und Saum  
**Farbe** 25 grün / 20 schwarz  
**Größe** XS-5XL



## Daniel

### 91590 Polo-Shirt

**Material** 100% Baumwolle, 180g/qm  
**Info** extra breite Zwei-Knopf-Leiste, modischer Schnitt, Seitenschlitze für mehr Beweglichkeit  
**Farbe** 25 grün / 20 schwarz  
**Größe** XS-5XL



**Gutes beibehalten und mit Neuem begeistern.**

**25 Grün**



## Frank

### 125900 Arbeitsjacke

**Material** 50% Baumwolle, 50% Polyester, 250g/qm  
**Info** extra für FHB entwickeltes Gewebe im perfekten Mischungsverhältnis von Baumwolle und Polyester, ergonomische Schnittführung, perfekter Sitz und Beweglichkeit durch elastische 3D-Frinlock-Einsätze, 4 Armstifftaschen, 4 verdeckte und verschließbare Fronttaschen, 1 Handybrusttasche, verdeckter YKK-Frontreißverschluss, patentierter FHB-Druckknopf-Kragenverschluss, verstellbarer Ärmelabschluss, diverse praktische Veredelungsmöglichkeiten  
**Farbe** 2520 grün-schwarz  
**Größe** XS-5XL



## Walter

### 78518 Softshelljacke

**Material** 96% Polyester, 4% Elasthan, 380g/qm innen: 100% Micro-Fleece (Polyester), antipilling  
**Info** FHB-Membran, optimale Bewegungsfreiheit durch elastisches Obermaterial, atmungsaktiv, winddicht und wasserabweisend (10.000mm Wassersäule), wasserdichte Reißverschlüsse, 2 Seitentaschen + Handytasche, 1 Innentasche, abnehmbare Kapuze  
**Farbe** 2520 grün-schwarz  
**Größe** XS-5XL

## Neu



## Knut

### 822200 T-Shirt Herren

**Material** 60% Baumwolle BCI, 40% recyceltes Polyester, 160g/qm  
**Info** leichtes und dennoch robustes T-Shirt aus einem hochwertigen und atmungsaktiven Single-Jersey-Mischgewebe, formstabiler Rundhalsausschnitt, schmale Passform, Verstärkung durch Nackenband und doppellagiges Material im Nacken, Kontrastbereich liegt oberhalb der Veredelungsposition, für Industrierwäsche geeignet  
**Farbe** 2520 grün-schwarz  
**Größe** XS-5XL



## Marc

### 90690 T-Shirt zweifarbig

**Material** 100% Ringspinn-Baumwolle, 210g/qm supergekämmt, Single-Jersey  
**Info** Rundhalsausschnitt mit Elasthan, Steppnähte am Halsausschnitt sowie Ärmel und Saum, Verstärkung durch Nackenband und Doppellage in Halbmondform, keine Schulternaht  
**Farbe** 2520 grün-schwarz  
**Größe** XS-5XL



## Konrad

### 91490 Polo-Shirt zweifarbig

**Material** 60% Baumwolle, 40% Polyester, 180g/qm  
**Info** zweifarbig, Zwei-Knopf-Leiste, Brusttasche mit Stifftasche, Steppnähte, Rippenbündchen am Kragen und an den Ärmeln, Seitenschlitze für mehr Bewegungsfreiheit  
**Farbe** 2520 grün-schwarz  
**Größe** XS-5XL



## Timo

### 79498 Sweatshirt

**Material** 95% Baumwolle, 5% Polyester, 340g/qm  
**Info** hochwertiges und besonders funktionelles Sweatshirt, körpernahe Passform, der hohe Baumwollanteil gewährleistet optimale Pillingwerte, die Innenseite ist nicht angeraut sondern hat eine Pique-Struktur, dadurch verfügt das Sweatshirt über eine hohe Atmungsaktivität und hinterlässt keine Faserrückstände, breite und elastische Rippenbündchen (450g/qm) als Ärmel- und Saumabschluss  
**Farbe** 25 grün / 20 schwarz  
**Größe** XS-5XL





# 16

# Marine

**Über Fastfashion müssen wir fast schmunzeln. Wir nehmen keinen Artikel nach zwei bis drei Monaten aus dem Programm.**

**Müssen wir auch nicht, denn wir überlegen uns das vorher.**

**Unsere Zunfthosen haben wir seit satten 80 Jahren im Programm, kein Ablaufdatum angezeigt.**

**Unsere Arbeitsbekleidung ist zwar deutlich jünger, aber auch hier zeigen wir Beständigkeit im Sortiment mit Produktlebenszyklen von über zehn Jahren. Das bedeutet Langlebigkeit und Sicherheit für die Einkleidung von Unternehmen.**

16 Marine



## Piet

### 821140 Sweatshirt unisex

**Material** 60% Baumwolle BCI, 40% recyceltes Polyester, 300g/qm

**Info** dieses hochwertige und strapazierfähige Sweatshirt aus einem weichen Baumwolljersey-Mischgewebe sorgt mit seiner French-Terry-Innenseite (besondere Schlaufenstruktur) für ein leichtes und komfortables Tragegefühl, schmale Passform, 450g/qm schwerer Rippenstrick am Saum und an den Bündchen verlängert die Lebensdauer, für Industriewäsche geeignet

**Farbe** 16 marine

**Größe** XS-5XL

Neu



## Rob

### 821120 Zip-Sweatshirt unisex

**Material** 60% Baumwolle BCI, 40% recyceltes Polyester, 300g/qm

**Info** dieses hochwertige und strapazierfähige Troyer aus einem weichen Baumwolljersey-Mischgewebe sorgt mit seiner French-Terry-Innenseite (besondere Schlaufenstruktur) für ein leichtes und komfortables Tragegefühl, schmale Passform, YKK-Frontreißverschluss bis in die Kragenspitze, tiefer Ausschnitt für ein bequemes Rein und Raus, 450g/qm schwerer Rippenstrick am Saum und an den Bündchen verlängert die Lebensdauer, 2 gut integrierte Seitentaschen mit verdecktem Reißverschluss unterstreichen die hohe Funktionalität, für Industriewäsche geeignet

**Farbe** 1620 marine-schwarz

**Größe** XS-5XL

Neu



## Bennet

### 820110 Hoodie unisex

**Material** 70% Baumwolle BCI, 30% recyceltes Polyester, 320g/qm

**Info** dieser hochwertige und strapazierfähige Kapuzenpullover aus einem weichen Baumwolljersey-Mischgewebe sorgt mit der angerauten Innenseite für ein unglaublich angenehmes Tragegefühl, schmale Passform, doppellagige Kapuze und ein 450g/qm schwerer Rippenstrick am Saum und an den Bündchen verlängern die Lebensdauer, 2 gut integrierte Seitentaschen mit verdecktem Reißverschluss unterstreichen die hohe Funktionalität, für Industriewäsche geeignet

**Farbe** 16 marine

**Größe** XS-5XL

Neu



Quentin

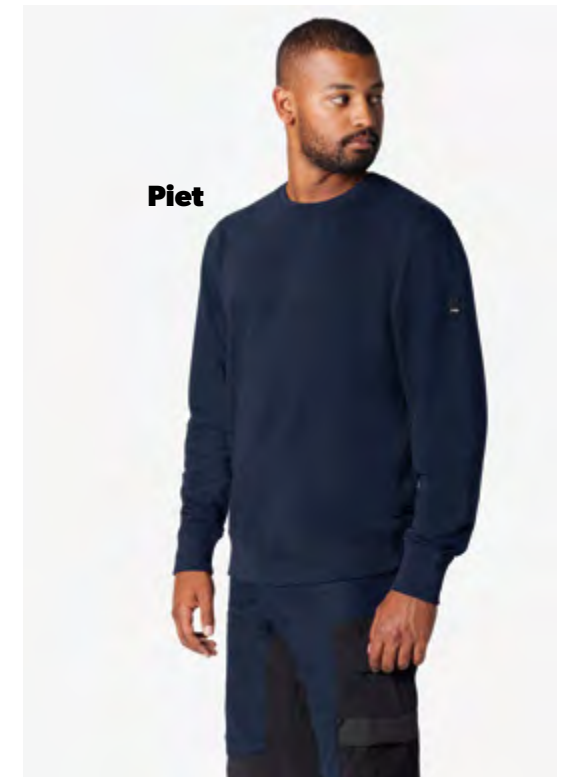

Piet



Und hier geht's zu den Frauengrößen

Neu



Neu



Neu



## Leo

### 122110 Arbeitshose elastisch

**Material** 1. Oberstoff aus Canvas: 65% Polyester, 35% Baumwolle (Ringgarn), 320g/qm; 2. Oberstoff aus 4-Wege-Stretch: 90% Polyamid, 10% Polyurethan, 293g/qm

**Info** robust, elastisch im Gesäß-, Schritt- und Kniebereich, körperbetont, elastische 3D-Frinlock-Einsätze für Komfort-Passform, 100% Polyamid (Cordura) im Knie- und im Taschenbereich (Stift-, Messer- und Zollstock), Kniepolstereinschub von oben, mit RV verschließbare Handytasche, dehnbare Volumentasche mit Magnetknopf verschließbar, 2 Gesäßpattentaschen, passender Gürtelschlaufenabstand für FHB-Holstertaschen

**Farbe** 1620 marine-schwarz

**Größe** 40-66 / 84-114 / 23-30

## Mio

### 123120 Arbeitshose, leicht und elastisch

**Material** 1. Oberstoff in 65% Polyester, 35% Baumwolle (Ringgarn plus Vollzwirn), 200g/qm; 2. Oberstoff aus 4-Wege-Stretch: 78% Polyamid (Cordura), 13% Polyurethan, 9% Polyester, 155g/qm

**Info** der neue Komfort bei einer ultraleichten Arbeitshose, volle Beweglichkeit im Gesäß-, Schritt- und Kniebereich durch den elastischen Oberstoff 2, Robustheit durch Oberstoff 1, elastische 3D-Frinlock-Einsätze für mehr Beweglichkeit im Bund, Taschen (Stift-, Messer- und Zollstock) aus 100% Polyamid (Cordura), mit RV verschließbare Handytasche, dehnbare Volumentasche mit Magnetknopf, 2 Gesäßpattentaschen

**Farbe** 1620 marine-schwarz

**Größe** 40-66 / 84-114 / 23-30

## Kim

### 123130 Bermuda, leicht und elastisch

**Material** 1. Oberstoff in 65% Polyester, 35% Baumwolle (Ringgarn plus Vollzwirn), 200g/qm; 2. Oberstoff aus 4-Wege-Stretch: 78% Polyamid (Cordura), 13% Polyurethan, 9% Polyester, 155g/qm

**Info** der neue Komfort bei einer ultraleichten Arbeitsbermuda, volle Beweglichkeit im Gesäß-, Schritt- und Kniebereich durch den elastischen Oberstoff 2, Robustheit durch Oberstoff 1, elastische 3D-Frinlock-Einsätze für mehr Beweglichkeit im Bund, 100% Polyamid (Cordura) im Taschenbereich (Stift-, Messer- und Zollstock), mit RV verschließbare Handytasche, dehnbare Volumentasche mit Magnetknopf, 2 Gesäßpattentaschen

**Farbe** 1620 marine-schwarz

**Größe** 40-66

**FHB sei Dank.  
Hoodie ohne  
Kängurutasche.**



16 Marine



Bennet

Neu



## Quentin

### 820130 Hoodie-Jacke unisex

**Material** 70% Baumwolle BCI, 30% recyceltes Polyester, 320g/qm

**Info** diese hochwertige und strapazierfähige Kapuzenjacke aus einem weichen Baumwolljersey-Mischgewebe sorgt mit der angerauten Innenseite für ein unglaublich angenehmes Tragegefühl, schmale Passform, robuster YKK-Vislon-Frontreißverschluss, doppellagige Kapuze und ein 450g/qm schwerer Rippenstrick am Saum und an den Bündchen verlängern die Lebensdauer, 2 gut integrierte Seitentaschen mit verdecktem Reißverschluss unterstreichen die hohe Funktionalität, für Industriewäsche geeignet

**Farbe** 16 marine

**Größe** XS-5XL



## Marieke

### 79596 Strick-Fleece-Jacke Frauen

**Material** 100% Polyester, 280g/qm

**Info** wärmende und anschmiegsame Strick-Fleece-Jacke, körpernahe modische Passform, elastische schwarze Seitenbereiche aus 100% Polyester, 2 geräumige vordere Reißverschluss-Seitentaschen und 1 großzügige Armtasche mit RV, 2 offene Innentaschen, YKK-Frontreißverschluss

**Farbe** 1620 marine-schwarz

**Größe** XS-3XL



## Annika

### 125650 Bermuda Frauen

**Material** 50% Baumwolle, 50% Polyester, 250g/qm

**Info** extra für FHB entwickeltes Gewebe im perfekten Mischungsverhältnis von Baumwolle und Polyester, elastische Seitenkeile, höher geschnittener Bund im Rücken, jeweils 1 Handy- und 1 Zollstocktasche links und rechts, diverse Volumentaschen auf beiden Seiten der Hose, 2 geräumige Gesäßtaschen, passender Gürtelschlaufenabstand für FHB-Holstertaschen, patentierter FHB-Druckknopf-Taschenverschluss

**Farbe** 1620 marine-schwarz

**Größe** 34-46



16 Marine

## Julia

### 79120 Softshelljacke Frauen

**Material** 100% Polyester, 320g/qm

**Info** stark wasserabweisend, winddicht und atmungsaktiv, High-Performance, 10.000mm Wassersäule, 5.000g/qm in 24 Std., dehnbares und extrem geschmeidiges FHB-Softshell-Gewebe ermöglicht maximale Bewegungsfreiheit, 1 Brusttasche und 2 große Seitentaschen mit Reißverschluss, abnehmbare Kapuze mit Weitenregulierung, FHB-typisches Designelement am Unterarm, körpernahe Passform, Arm- und Bundweitenregulierung

**Farbe** 1620 marine-schwarz

**Größe** XS-3XL



## Alma

### 125600 Arbeitshose Frauen

**Material** 50% Baumwolle, 50% Polyester, 250g/qm

**Info** extra für FHB entwickeltes Gewebe im perfekten Mischungsverhältnis von Baumwolle und Polyester, ergonomisch perfekte Schnittführung bietet deutlich mehr Bewegungsfreiheit, elastische Seitenkeile, höher geschnittener Bund im Rücken, Kniepolstertaschen aus 100% Polyamid (Cordura) mit Einschubmöglichkeit für FHB-Knieschutz von oben, jeweils 1 Handy- und 1 Zollstocktasche links und rechts, diverse Volumentaschen auf beiden Seiten der Hose, 2 geräumige Gesäßtaschen, passender Gürtelschlaufenabstand für FHB-Holstertaschen, patentierter FHB-Druckknopf-Taschenverschluss

**Farbe** 1620 marine-schwarz

**Größe** 34-46

## Andrea

### 125950 Arbeitsjacke Frauen

**Material** 50% Baumwolle, 50% Polyester, 250g/qm

**Info** extra für FHB entwickeltes Gewebe im perfekten Mischungsverhältnis von Baumwolle und Polyester, ergonomische Schnittführung, perfekter Sitz und Beweglichkeit durch elastische 3D-Frinlock-Einsätze, 4 Armstifttaschen, 4 verdeckte und verschließbare Fronttaschen, 1 Handybrusttasche, verdeckter YKK-Frontreißverschluss, patentierter FHB-Druckknopf-Kragenverschluss, verstellbarer Ärmelabschluss, diverse praktische Veredelungsmöglichkeiten

**Farbe** 1620 marine-schwarz

**Größe** XS-3XL



Neu



## Kira

### 822210 T-Shirt Frauen

**Material** 60% Baumwolle BCI, 40% recyceltes Polyester, 160g/qm

**Info** leichtes und dennoch robustes T-Shirt aus einem hochwertigen und atmungsaktiven Single-Jersey-Mischgewebe, formstabiler Rundhalsausschnitt, schmale Passform, Verstärkung durch Nackenband und doppel-lagiges Material im Nacken, Kontrastbereich liegt oberhalb der Veredelungsposition, für Industrierwäsche geeignet

**Farbe** 1620 marine-schwarz

**Größe** XS-5XL







## Luca

### 78136 Hardshelljacke DIN EN 343 4/3/X

**Material** 100% recyceltes Polyamid, 190g/qm; innen: Mesh- und Taschenfutter 100% Polyester, Ärmelfutter 100% Polyamid  
**Info** diese High-Performance-Jacke bietet den perfekten Regenschutz nach DIN EN 343 4/3/X, wasserdicht (Wassersäule 20.000mm), atmungsaktiv (5.000g/qm/24Std.) und winddicht, abgedichtete Nähte, Mesh-Futter in Kapuze und Body, Ärmelfütterung, Kinnschutz, verstellbare Höhen- und Weitenregulierung der Kapuze, verdeckter YKK-Frontreißverschluss, 2 geräumige Außenseitentaschen, eine mit Reißverschluss verschließbare Innentasche, Weitenregulierung am Ärmel und Bund, innenliegende Stretch-Ärmelbündchen  
**Farbe** 1620 marine-schwarz  
**Größe** XS-5XL

Neu



Kuno

PRIMALOFT.



## Georg

### 80101 Arbeitsjacke PrimaLoft

**Material** 100% Polyester, 196g/qm  
 innen: 100% Polyamid, 38g/qm  
**Info** Obermaterial mit 3.000mm Wassersäule und einer Atmungsaktivität von 3.000g/qm in 24 Std., daher stark wasserabweisend, winddicht und atmungsaktiv, Fütterung mit PrimaLoft black mit einem 60%-igen Recycleanteil, unglaublich leicht und wärmend, spezielle Ärmelpassform verhindert ein Hochrutschen der Jacke, abnehmbare Kapuze, 1 Brusttasche außen, 1 Innentasche, 2x2 mit RV verschließbare Seitentaschen, Armstifttasche, Arm- und Bundweitenregulierung  
**Farbe** 1620 marine-schwarz  
**Größe** XS-5XL

PRIMALOFT.



## Manuel

### 80202 Parka PrimaLoft

**Material** außen: 85% Polyester, 15% Polyurethan, 304g/qm innen: 100% Polyamid, 38g/qm  
**Info** extrem robuster und warmer Wetterschutzparka mit einer PrimaLoft-Black-Wattierung von 133g/qm, wasserdicht, winddicht, atmungsaktiv, 10.000mm Wassersäule, 5000g/qm/24Std., verschweißte Nähte, feste Kapuze mit regulierbarer Weiteinstellung und patentierter FHB-Druckknopf-Kragenverschluss, 2 extra große Doppel-Seitentaschen, 1 Brusttasche, geräumige Innentasche links, YKK-2-Wege-Frontreißverschluss, verdeckte Frontleiste, verstellbarer Ärmel- und Saumabschluss, im Rücken-Innenfutter liegender breiter Reißverschluss für einfachere Veredelung  
**Farbe** 1620 marine-schwarz  
**Größe** XS-5XL

Neu



## Kuno

### 79021 Jersey-Fleecejacke

**Material** 90% recyceltes Polyester, 10% Elasthan, 235g/qm  
**Info** die leichte und besonders anschmiegsame Jersey-Fleecejacke sitzt durch seinen Raglan-Schnitt ergonomisch perfekt, ideal auch zum Draunterziehen als sogenannter Midlayer, die Micro-Fleece-Innenseite verhindert eine Faserübertragung auf das darunterliegende Kleidungsstück, YKK-Frontreißverschluss und Flatlock-Nähte, 2 geräumige Seitentaschen mit Reißverschluss  
**Farbe** 16 marine  
**Größe** XS-5XL



## Christoph

### 79595 Strick-Fleece-Jacke

**Material** 100% Polyester, 280g/qm

**Info** wärmende und anschmiegsame Strick-Fleece-Jacke, körpernahe modische Passform, elastische schwarze Seitenbereiche aus 100% Polyester, 2 geräumige vordere Reißverschluss-Seitentaschen und 1 großzügige Armtasche mit RV, 2 offene Innentaschen, YKK-Frontreißverschluss

**Farbe** 1620 marine-schwarz

**Größe** XS-5XL



## Patrick

### 79597 Strick-Fleece-Troyer

**Material** 100% Polyester, 280g/qm

**Info** wärmender und anschmiegsamer Strick-Fleece-Troyer, körpernahe Passform, 1 Brusttasche, elastischer schwarzer Seitenbereich und Ärmelabschluss aus 100% Polyester

**Farbe** 1620 marine-schwarz

**Größe** XS-5XL



## Timo

### 79498 Sweatshirt

**Material** 95% Baumwolle, 5% Polyester, 340g/qm

**Info** hochwertiges und besonders funktionelles Sweatshirt, körpernahe Passform, der hohe Baumwollanteil gewährleistet optimale Pillingwerte, die Innenseite ist nicht angeraut sondern hat eine Pique-Struktur, dadurch verfügt das Sweatshirt über eine hohe Atmungsaktivität und hinterlässt keine Faserrückstände, breite und elastische Rippenbündchen (450g/qm) als Ärmel- und Saumabschluss

**Farbe** 16 marine

**Größe** XS-5XL



## Frank

### 125900 Arbeitsjacke

**Material** 50% Baumwolle, 50% Polyester, 250g/qm

**Info** extra für FHB entwickeltes Gewebe im perfekten Mischungsverhältnis von Baumwolle und Polyester, ergonomische Schnittführung, perfekter Sitz und Beweglichkeit durch elastische 3D-Frinlock-Einsätze, 4 Armstifttaschen, 4 verdeckte und verschleißbare Fronttaschen, 1 Handybrusttasche, verdeckter YKK-Frontreißverschluss, patentierter FHB-Druckknopf-Kragenverschluss, verstellbarer Ärmelabschluss, diverse praktische Veredelungsmöglichkeiten

**Farbe** 1620 marine-schwarz

**Größe** XS-5XL



Frank

**Nur wer Neues wagt,  
weiß, wie gut das Alte ist.**



## Jannik

### 79105 Softshelljacke

**Material** 100% Polyester, 320g/qm

**Info** stark wasserabweisend, winddicht und atmungsaktiv, High-Performance, 10.000mm Wassersäule, 5.000g/qm in 24 Std., dehnbares und extrem geschmeidiges FHB-Softshell-Gewebe ermöglicht maximale Bewegungsfreiheit, 1 Brusttasche und 2 große Seitentaschen mit Reißverschluss, abnehmbare Kapuze mit Weitenregulierung, FHB-typisches Designelement am Unterarm, körpernahe Passform, Arm- und Bundweitenregulierung

**Farbe** 1620 marine-schwarz

**Größe** XS-5XL



## Justus

### 79110 Softshellweste

**Material** 100% Polyester, 320g/qm

**Info** stark wasserabweisend, winddicht und atmungsaktiv, High-Performance, 10.000mm Wassersäule, 5.000g/qm in 24 Std., dehnbares und extrem geschmeidiges FHB-Softshell-Gewebe ermöglicht maximale Bewegungsfreiheit, 1 Brusttasche und 2 große Seitentaschen mit Reißverschluss, abnehmbare Kapuze mit Weitenregulierung, körpernahe Passform, Bundweitenregulierung

**Farbe** 1620 marine-schwarz

**Größe** XS-5XL



## Maximilian

### 79900 Hybrid-Softshelljacke

**Material** Softshell: 96% Polyester, 4% Elasthan, 360g/qm  
Strick-Fleece: 100% Polyester, 420g/qm

**Info** neue Kombination aus gebondetem Strick-Fleece und funktionellem Softshell-Material, körpernahe und modische Passform, feste Kapuze mit Weitenregulierung, geräumige Seitentaschen mit RV, 1 Brusttasche mit RV, 2 offene Innentaschen, YKK-Frontreißverschluss, Bundweitenregulierung

**Farbe** 16 marine

**Größe** XS-5XL



## Wulf

### 125200 Bermuda

**Material** 50% Baumwolle, 50% Polyester, 250g/qm

**Info** extra für FHB entwickeltes Gewebe im perfekten Mischungsverhältnis von Baumwolle und Polyester, elastische Seitenkeile, höher geschnittener Bund im Rücken, jeweils 1 Handy- und 1 Zollstocktasche links und rechts, diverse Volumentaschen auf beiden Seiten der Hose, 2 geräumige Gesäßtaschen, passender Gürtelschlaufenabstand für FHB-Holstertaschen, patentierter FHB-Druckknopf-Taschenverschluss

**Farbe** 1620 marine-schwarz

**Größe** 42-66



## Fabian

### 125300 Arbeitshose

**Material** 50% Baumwolle, 50% Polyester, 250g/qm

**Info** extra für FHB entwickeltes Gewebe im perfekten Mischungsverhältnis von Baumwolle und Polyester, ergonomisch perfekte Schnittführung bietet deutlich mehr Bewegungsfreiheit, elastische Seitenkeile, höher geschnittener Bund im Rücken, jeweils 1 Handy- und 1 Zollstocktasche links und rechts, diverse Volumentaschen auf beiden Seiten der Hose, 2 geräumige Gesäßtaschen, passender Gürtelschlaufenabstand für FHB-Holstertaschen, patentierter FHB-Druckknopf-Taschenverschluss

**Farbe** 1620 marine-schwarz

**Größe** 42-66 / 84-114 / 23-30



## Florian

### 125100 Arbeitshose

**Material** 50% Baumwolle, 50% Polyester, 250g/qm

**Info** extra für FHB entwickeltes Gewebe im perfekten Mischungsverhältnis von Baumwolle und Polyester, ergonomisch perfekte Schnittführung bietet deutlich mehr Bewegungsfreiheit, elastische Seitenkeile, höher geschnittener Bund im Rücken, Kniepolstertaschen aus 100% Polyamid (Cordura) mit Einschubmöglichkeit für FHB-Knieschutz von oben, jeweils 1 Handy- und 1 Zollstocktasche links und rechts, diverse Volumentaschen auf beiden Seiten der Hose, 2 geräumige Gesäßtaschen, passender Gürtelschlaufenabstand für FHB-Holstertaschen, patentierter FHB-Druckknopf-Taschenverschluss

**Farbe** 1620 marine-schwarz

**Größe** 42-66 / 84-114 / 23-30



## Lars

### 19035 Arbeitsjacke Winter

**Material** 100% Polyester, 260g/qm  
innen: 100% Polyamid, 38g/qm

**Info** robust und bewährt durch eine Gewebestellung von 600D\*600D, angenehm warm durch eine Wattierung von 120g/qm (100% Polyester), wasserabweisend, ergonomische Passform, Innenkragen aus Mikro-Fleece (100% Polyester), 4 Armstifttaschen, 4 verschließbare Fronttaschen, 1 Handy- und 1 iPad-Innentasche, Ärmel- und Bundweitenregulierung, patentierter FHB-Druckknopf-Kragenverschluss, diverse praktische Veredelungsmöglichkeiten

**Farbe** 1620 marine-schwarz

**Größe** XS-5XL



## Hauke

### 19040 Arbeitsweste

**Material** 100% Polyester, 260g/qm  
innen: 100% Polyamid, 38g/qm

**Info** robust und bewährt durch eine Gewebestellung von 600D\*600D, angenehm warm durch eine Wattierung von 120g/qm (100% Polyester), wasserabweisend, Innenkragen aus Mikro-Fleece (100% Polyester), versenkbare Patten, 4 verschließbare Fronttaschen, 1 Handy- und 1 iPad-Innentasche, Bundweitenregulierung, patentierter FHB-Druckknopf-Kragenverschluss, diverse praktische Veredelungsmöglichkeiten

**Farbe** 1620 marine-schwarz

**Größe** XS-5XL



## Volker

### 75023 Arbeitsjacke

**Material** 100% Polyester, 260g/qm

innen: Webpelz-Innenfutter, 100% Polyester  
**Info** strapazierfähig, atmungsaktiv, wasserabweisend, 2 Multifunktions Taschen und 1 große Brusttasche, robustes Tascheninnenfutter, 3 Stifttaschen auf der Vorderseite, 1 Ärmeltasche, FHB-typische Designelemente im Ärmel- und Schulterbereich, Anti-Pilling-Fleece am Kragen, Strickbund am Ärmel und als Saumabschluss, 1 Innentasche

**Farbe** 16 marine

**Größe** XS-3XL



## Eckhard

### 130630 Latzhose

**Material** 65% Baumwolle, 35% Polyester, 300g/qm

**Info** 2 große Seitentaschen, 2 große Gesäßpattentaschen, rechts 1 Zollstocktasche mit Stifttaschen + 1 Handytasche, links 1 Beintasche + 1 Handytasche, große Latztasche mit Stifttaschen und Patte, vorgeformte Kniepolstertaschen für FHB-Knieschutz, weiße Kontrastriegel zur Verstärkung an den Taschenecken, robuste Trägerschnallen, dehnbare Seitenkeile

**Farbe** 1620 marine-schwarz

**Größe** 42-74 / 84-114 / 23-35



## Ernst

### 130730 Arbeitsjacke

**Material** 65% Baumwolle, 35% Polyester, 300g/qm

**Info** 2 Pattentaschen mit Klettverschluss im Brustbereich, 2 große Seitentaschen mit Reißverschluss, 2 Innentaschen, weiße Kontrastriegel zur Verstärkung an den Taschenecken, verdeckter Frontreißverschluss, Arm- und Bundweitenregulierung

**Farbe** 1620 marine-schwarz

**Größe** XS-5XL



## Bruno

### 130430 Arbeitshose

**Material** 65% Baumwolle, 35% Polyester, 300g/qm

**Info** 2 große Seitentaschen, 2 große Gesäßpattentaschen, rechts 1 Zollstocktasche mit Stifttaschen + 1 Handytasche, links 1 Beintasche + 1 Handytasche, vorgeformte Kniepolstertaschen für FHB-Knieschutz, weiße Kontrastriegel zur Verstärkung an den Taschenecken

**Farbe** 1620 marine-schwarz

**Größe** 42-74 / 84-114 / 23-35



**Meine Frau ist genervt,  
ich habe immer  
das Gleiche an.**



Lars

## Theo

### 130530 Bermuda

**Material** 65% Baumwolle, 35% Polyester, 300g/qm

**Info** 2 große Seitentaschen, 2 große Gesäßpattentaschen, rechts 1 Zollstocktasche mit Stifttaschen + 1 Handytasche, links 1 Beintasche + 1 Handytasche, weiße Kontrastriegel zur Verstärkung an den Taschenecken

**Farbe** 1620 marine-schwarz

**Größe** 42-74

## Walter

### 78518 Softshelljacke

**Material** 96% Polyester, 4% Elasthan, 380g/qm

innen: 100% Micro-Fleece (Polyester), antipilling  
**Info** FHB-Membran, optimale Bewegungsfreiheit durch elastisches Obermaterial, atmungsaktiv, winddicht und wasserabweisend (10.000mm Wassersäule), wasserdichte Reißverschlüsse, 2 Seitentaschen + Handytasche, 1 Innentasche, abnehmbare Kapuze

**Farbe** 1620 marine-schwarz

**Größe** XS-5XL

## Wilhelm

### 22659 Arbeitsjeans elastisch

**Material** Denim-Lycra-Stretch, 98% Baumwolle, 2% Elasthan, 340g/qm

**Info** 2 große Vordertaschen, 2 große Gesäßpattentaschen, 1 Zollstocktasche + Handytasche, 1 Volumen-Beintasche mit Patte und Stifttaschen

**Farbe** 22 schwarz-blau

**Größe** 42-64 / 84-114 / 23-30



## Pascal

### 125400 Latzhose

**Material** 50% Baumwolle, 50% Polyester, 250g/qm  
**Info** extra für FHB entwickeltes Gewebe im perfekten Mischungsverhältnis von Baumwolle und Polyester, Brust- und Stifftasche mit RV und separatem Taschenbeutel für einfachere Veredelung, elastische Seitenkeile für angenehmen Tragekomfort, Kniepolstertaschen aus 100% Polyamid (Cordura) mit Einschubmöglichkeit für FHB-Knieschutz von oben, jeweils 1 Handy- und 1 Zollstocktasche links und rechts, diverse Volumentaschen auf beiden Seiten der Hose, 2 geräumige Gesäßtaschen, passender Gürtelschlaufenabstand für FHB-Holstertaschen, patentierter FHB-Druckknopf-Taschenverschluss  
**Farbe** 1620 marine-schwarz  
**Größe** 42-66 / 84-114 / 23-30



## Hinnerk

### 34145 Seemanns-Troyer

**Material** 80% Schurwolle, 20% Polyacryl  
Gesamtgewicht: 1 kg  
**Info** Original Seemanns-Pullover, klassische Optik, körpernaher Schnitt, neu aufgelegt in der besonderen FHB-Verarbeitung, seewasserecht, nur im Wollwaschgang waschbar  
**Farbe** 16 marine  
**Größe** S-3XL



**Neu**



## Konrad

### 91490 Polo-Shirt zweifarbig

**Material** 60% Baumwolle, 40% Polyester, 180g/qm  
**Info** zweifarbig, Zwei-Knopf-Leiste, Brusttasche mit Stifftasche, Steppnähte, Rippenbündchen am Kragen und an den Ärmeln, Seitenschlitze für mehr Bewegungsfreiheit  
**Farbe** 1620 marine-schwarz  
**Größe** XS-5XL



## Jens

### 90490 T-Shirt

**Material** 100% Ringspinn-Baumwolle, 210g/qm supergekämmt, Single-Jersey  
**Info** Rundhalsausschnitt mit Elasthan, Verstärkung durch Nackenband, Steppnähte am Halsausschnitt sowie an Ärmel und Saum  
**Farbe** 16 marine  
**Größe** XS-5XL

**Farbe** 1620 marine-schwarz  
**Größe** XS-5XL

## Knut

### 822200 T-Shirt Herren

**Material** 60% Baumwolle BCI, 40% recyceltes Polyester, 160g/qm  
**Info** leichtes und dennoch robustes T-Shirt aus einem hochwertigen und atmungsaktiven Single-Jersey-Mischgewebe, formstabiler Rundhalsausschnitt, schmale Passform, Verstärkung durch Nackenband und doppellagiges Material im Nacken, Kontrastbereich liegt oberhalb der Veredelungsposition, für Industriewäsche geeignet  
**Farbe** 1620 marine-schwarz  
**Größe** XS-5XL



## Daniel

### 91590 Polo-Shirt

**Material** 100% Baumwolle, 180g/qm  
**Info** extra breite Zwei-Knopf-Leiste, modischer Schnitt, Seitenschlitze für mehr Beweglichkeit  
**Farbe** 16 marine  
**Größe** XS-5XL



**Du kannst mit  
uns planen.  
Unsere Produkte  
halten lange.**



**16 Marine**





# 33 Rot

**Unser Sortiment ist vielfältig, das wisst ihr. Und unsere Produktionsstätten sind es auch: Wir fertigen unsere Produkte in zehn verschiedenen Ländern. Unsere Produktionspartner kennen wir genau. 60% unseres Programmes stellen wir zumeist aus deutschen Stoffen und Zutaten in Polen, Rumänien, Albanien, Armenien und der Ukraine her. Den guten Rest fertigen wir in China, Vietnam und Bangladesch.**



## Piet

### 821140 Sweatshirt unisex

**Material** 60% Baumwolle BCI, 40% recyceltes Polyester, 300g/qm

**Info** dieses hochwertige und strapazierfähige Sweatshirt aus einem weichen Baumwolljersey-Mischgewebe sorgt mit seiner French-Terry-Innenseite (besondere Schlaufenstruktur) für ein leichtes und komfortables Tragegefühl, schmale Passform, 450g/qm schwerer Rippenstrick am Saum und an den Bündchen verlängert die Lebensdauer, für Industriewäsche geeignet

**Farbe** 33 rot  
**Größe** XS-5XL

Neu



## Rob

### 821120 Zip-Sweatshirt unisex

**Material** 60% Baumwolle BCI, 40% recyceltes Polyester, 300g/qm

**Info** dieses hochwertige und strapazierfähige Troyer aus einem weichen Baumwolljersey-Mischgewebe sorgt mit seiner French-Terry-Innenseite (besondere Schlaufenstruktur) für ein leichtes und komfortables Tragegefühl, schmale Passform, YKK-Frontreißverschluss bis in die Kragenspitze, tiefer Ausschnitt für ein bequemes Rein und Raus, 450g/qm schwerer Rippenstrick am Saum und an den Bündchen verlängert die Lebensdauer, 2 gut integrierte Seitentaschen mit verdecktem Reißverschluss unterstreichen die hohe Funktionalität, für Industriewäsche geeignet

**Farbe** 3320 rot-schwarz  
**Größe** XS-5XL

Neu



## Bennet

### 820110 Hoodie unisex

**Material** 70% Baumwolle BCI, 30% recyceltes Polyester, 320g/qm

**Info** dieses hochwertige und strapazierfähige Kapuzenpullover aus einem weichen Baumwolljersey-Mischgewebe sorgt mit der angerauten Innenseite für ein unglaublich angenehmes Tragegefühl, schmale Passform, doppellagige Kapuze und ein 450g/qm schwerer Rippenstrick am Saum und an den Bündchen verlängern die Lebensdauer, 2 gut integrierte Seitentaschen mit verdecktem Reißverschluss unterstreichen die hohe Funktionalität, für Industriewäsche geeignet

**Farbe** 33 rot  
**Größe** XS-5XL

Neu



## Quentin

### 820130 Hoodie-Jacke unisex

**Material** 70% Baumwolle BCI, 30% recyceltes Polyester, 320g/qm

**Info** diese hochwertige und strapazierfähige Kapuzenjacke aus einem weichen Baumwolljersey-Mischgewebe sorgt mit der angerauten Innenseite für ein unglaublich angenehmes Tragegefühl, schmale Passform, robuster YKK-Vislon-Frontreißverschluss, doppellagige Kapuze und ein 450g/qm schwerer Rippenstrick am Saum und an den Bündchen verlängern die Lebensdauer, 2 gut integrierte Seitentaschen mit verdecktem Reißverschluss unterstreichen die hohe Funktionalität, für Industriewäsche geeignet

**Farbe** 33 rot  
**Größe** XS-5XL

Neu



33 Rot

# Keine reine Männersache. Cool.

Neu



Und hier geht's zu den Frauengrößen

Neu



## Mio

### 123120 Arbeitshose, leicht und elastisch

**Material** 1. Oberstoff in 65% Polyester, 35% Baumwolle (Ringgarn plus Vollzwirn), 200g/qm; 2. Oberstoff aus 4-Wege-Stretch: 78% Polyamid (Cordura), 13% Polyurethan, 9% Polyester, 155g/qm

**Info** der neue Komfort bei einer ultraleichten Arbeitshose, volle Beweglichkeit im Gesäß-, Schritt- und Kniebereich durch den elastischen Oberstoff 2, Robustheit durch Oberstoff 1, elastische 3D-Frinlock-Einsätze für mehr Beweglichkeit im Bund, Taschen (Stift-, Messer- und Zollstock) aus 100% Polyamid (Cordura), mit RV verschließbare Handytasche, dehnbare Volumentasche mit Magnetknopf, 2 Gesäßpattentaschen

**Farbe** 3320 rot-schwarz  
**Größe** 40-66 / 84-114 / 23-30

## Kim

### 123130 Bermuda, leicht und elastisch

**Material** 1. Oberstoff in 65% Polyester, 35% Baumwolle (Ringgarn plus Vollzwirn), 200g/qm; 2. Oberstoff aus 4-Wege-Stretch: 78% Polyamid (Cordura), 13% Polyurethan, 9% Polyester, 155g/qm

**Info** der neue Komfort bei einer ultraleichten Arbeitsbermuda, volle Beweglichkeit im Gesäß-, Schritt- und Kniebereich durch den elastischen Oberstoff 2, Robustheit durch Oberstoff 1, elastische 3D-Frinlock-Einsätze für mehr Beweglichkeit im Bund, 100% Polyamid (Cordura) im Taschenbereich (Stift-, Messer- und Zollstock), mit RV verschließbare Handytasche, dehnbare Volumentasche mit Magnetknopf, 2 Gesäßpattentaschen

**Farbe** 3320 rot-schwarz  
**Größe** 40-66

## Leo

### 122110 Arbeitshose elastisch

**Material** 1. Oberstoff aus Canvas: 65% Polyester, 35% Baumwolle (Ringgarn), 320g/qm; 2. Oberstoff aus 4-Wege-Stretch: 90% Polyamid, 10% Polyurethan, 293g/qm

**Info** robust, elastisch im Gesäß-, Schritt- und Kniebereich, körperbetont, elastische 3D-Frinlock-Einsätze für Komfort-Passform, 100% Polyamid (Cordura) im Knie- und im Taschenbereich (Stift-, Messer- und Zollstock), Kniepolsterereinschub von oben, mit RV verschließbare Handytasche, dehnbare Volumentasche mit Magnetknopf verschließbar, 2 Gesäßpattentaschen, passender Gürtelschlaufenabstand für FHB-Holstertaschen

**Farbe** 3320 rot-schwarz  
**Größe** 40-66 / 84-114 / 23-30





## Julia

### 79120 Softshelljacke Frauen

**Material** 100% Polyester, 320g/qm

**Info** stark wasserabweisend, winddicht und atmungsaktiv, High-Performance, 10.000mm Wassersäule, 5.000g/qm in 24 Std., dehnbares und extrem geschmeidiges FHB-Softshell-Gewebe ermöglicht maximale Bewegungsfreiheit, 1 Brusttasche und 2 große Seitentaschen mit Reißverschluss, abnehmbare Kapuze mit Weitenregulierung, FHB-typisches Designelement am Unterarm, körpernahe Passform, Arm- und Bundweitenregulierung

**Farbe** 3320 rot-schwarz

**Größe** XS-3XL



## Annika

### 125650 Bermuda Frauen

**Material** 50% Baumwolle, 50% Polyester, 250g/qm

**Info** extra für FHB entwickeltes Gewebe im perfekten Mischungsverhältnis von Baumwolle und Polyester, elastische Seitenkeile, höher geschnittener Bund im Rücken, jeweils 1 Handy- und 1 Zollstocktasche links und rechts, diverse Volumentaschen auf beiden Seiten der Hose, 2 geräumige Gesäßtaschen, passender Gürtelschlaufenabstand für FHB-Holstertaschen, patentierter FHB-Druckknopf-Taschenverschluss

**Farbe** 3320 rot-schwarz

**Größe** 34-46



Neu



## Kira

### 822210 T-Shirt Frauen

**Material** 60% Baumwolle BCI,

40% recyceltes Polyester, 160g/qm

**Info** leichtes und dennoch robustes T-Shirt aus einem hochwertigen und atmungsaktiven Single-Jersey-Mischgewebe, formstabiler Rundhalsausschnitt, schmale Passform, Verstärkung durch Nackenband und doppel-lagiges Material im Nacken, Kontrastbereich liegt oberhalb der Veredelungsposition, für Industriewäsche geeignet

**Farbe** 3320 rot-schwarz

**Größe** XS-5XL

## Marieke

### 79596 Strick-Fleece-Jacke Frauen

**Material** 100% Polyester, 280g/qm

**Info** wärmende und anschmiegsame Strick-Fleece-Jacke, körpernahe modische Passform, elastische schwarze Seitenbereiche aus 100% Polyester, 2 geräumige vordere Reißverschluss-Seitentaschen und 1 großzügige Armtasche mit RV, 2 offene Innentaschen, YKK-Frontreißverschluss

**Farbe** 3320 rot-schwarz

**Größe** XS-3XL

## Alma

### 125600 Arbeitshose Frauen

**Material** 50% Baumwolle, 50% Polyester, 250g/qm

**Info** extra für FHB entwickeltes Gewebe im perfekten Mischungsverhältnis von Baumwolle und Polyester, ergonomisch perfekte Schnittführung bietet deutlich mehr Bewegungsfreiheit, elastische Seitenkeile, höher geschnittener Bund im Rücken, Kniepolstertaschen aus 100% Polyamid (Cordura) mit Einschübmöglichkeit für FHB-Knieschutz von oben, jeweils 1 Handy- und 1 Zollstocktasche links und rechts, diverse Volumentaschen auf beiden Seiten der Hose, 2 geräumige Gesäßtaschen, passender Gürtelschlaufenabstand für FHB-Holstertaschen, patentierter FHB-Druckknopf-Taschenverschluss

**Farbe** 3320 rot-schwarz

**Größe** 34-46



Andrea

Alma

**Das Gute ist:  
Ich kann alles  
miteinander  
kombinieren.**



**Manchmal muss ich meinen Händen  
auch eine Pause gönnen.**



**Pascal**



### **Pascal**

#### **125400 Latzhose**

**Material** 50% Baumwolle, 50% Polyester, 250g/qm  
**Info** extra für FHB entwickeltes Gewebe im perfekten Mischungsverhältnis von Baumwolle und Polyester, Brust- und Stifftasche mit RV und separatem Taschenbeutel für einfachere Veredelung, elastische Seitenkeile für angenehmen Tragekomfort, Kniepolstertaschen aus 100% Polyamid (Cordura) mit Einschubmöglichkeit für FHB-Knieschutz von oben, jeweils 1 Handy- und 1 Zollstocktasche links und rechts, diverse Volumentaschen auf beiden Seiten der Hose, 2 geräumige Gesäßtaschen, passender Gürtelschlaufenabstand für FHB-Holstertaschen, patentierter FHB-Druckknopf-Taschenverschluss  
**Farbe** 3320 rot-schwarz  
**Größe** 42-66 / 84-114 / 23-30

### **Fabian**

#### **125300 Arbeitshose**

**Material** 50% Baumwolle, 50% Polyester, 250g/qm  
**Info** extra für FHB entwickeltes Gewebe im perfekten Mischungsverhältnis von Baumwolle und Polyester, ergonomisch perfekte Schnittführung bietet deutlich mehr Bewegungsfreiheit, elastische Seitenkeile, höher geschnittener Bund im Rücken, jeweils 1 Handy- und 1 Zollstocktasche links und rechts, diverse Volumentaschen auf beiden Seiten der Hose, 2 geräumige Gesäßtaschen, passender Gürtelschlaufenabstand für FHB-Holstertaschen, patentierter FHB-Druckknopf-Taschenverschluss  
**Farbe** 3320 rot-schwarz  
**Größe** 42-66 / 84-114 / 23-30



### **Wulf**

#### **125200 Bermuda**

**Material** 50% Baumwolle, 50% Polyester, 250g/qm  
**Info** extra für FHB entwickeltes Gewebe im perfekten Mischungsverhältnis von Baumwolle und Polyester, elastische Seitenkeile, höher geschnittener Bund im Rücken, jeweils 1 Handy- und 1 Zollstocktasche links und rechts, diverse Volumentaschen auf beiden Seiten der Hose, 2 geräumige Gesäßtaschen, passender Gürtelschlaufenabstand für FHB-Holstertaschen, patentierter FHB-Druckknopf-Taschenverschluss  
**Farbe** 3320 rot-schwarz  
**Größe** 42-66



### **Florian**

#### **125100 Arbeitshose**

**Material** 50% Baumwolle, 50% Polyester, 250g/qm  
**Info** extra für FHB entwickeltes Gewebe im perfekten Mischungsverhältnis von Baumwolle und Polyester, ergonomisch perfekte Schnittführung bietet deutlich mehr Bewegungsfreiheit, elastische Seitenkeile, höher geschnittener Bund im Rücken, Kniepolstertaschen aus 100% Polyamid (Cordura) mit Einschubmöglichkeit für FHB-Knieschutz von oben, jeweils 1 Handy- und 1 Zollstocktasche links und rechts, diverse Volumentaschen auf beiden Seiten der Hose, 2 geräumige Gesäßtaschen, passender Gürtelschlaufenabstand für FHB-Holstertaschen, patentierter FHB-Druckknopf-Taschenverschluss  
**Farbe** 3320 rot-schwarz  
**Größe** 42-66 / 84-114 / 23-30



### **Neu**



### **Luca**

#### **78136 Hardshelljacke DIN EN 343 4/3/X**

**Material** 100% recyceltes Polyamid, 190g/qm; innen: Mesh- und Taschenfutter 100% Polyester, Ärmelfutter 100% Polyamid  
**Info** diese High-Performance-Jacke bietet den perfekten Regenschutz nach DIN EN 343 4/3/X, wasserdicht (Wassersäule 20.000mm), atmungsaktiv (5.000g/qm/24Std.) und winddicht, abgedichtete Nähte, Mesh-Futter in Kapuze und Body, Ärmelfütterung, Kinnschutz, verstellbare Höhen- und Weitenregulierung der Kapuze, verdeckter YKK-Frontreißverschluss, 2 geräumige Außenseitentaschen, eine mit Reißverschluss verschließbare Innentasche, Weitenregulierung am Ärmel und Bund, innenliegende Stretch-Ärmelbündchen  
**Farbe** 3320 rot-schwarz  
**Größe** XS-5XL

### **Neu**



### **Kuno**

#### **79021 Jersey-Fleecejacke**

**Material** 90% recyceltes Polyester, 10% Elasthan, 235g/qm  
**Info** die leichte und besonders anschmiegsame Jersey-Fleecejacke sitzt durch seinen Raglan-Schnitt ergonomisch perfekt, ideal auch zum Draunterziehen als sogenannter Midlayer, die Micro-Fleece-Innenseite verhindert eine Faserübertragung auf das darunterliegende Kleidungsstück, YKK-Frontreißverschluss und Flatlock-Nähte, 2 geräumige Seitentaschen mit Reißverschluss  
**Farbe** 33 rot  
**Größe** XS-5XL



### **Frank**

#### **125900 Arbeitjacke**

**Material** 50% Baumwolle, 50% Polyester, 250g/qm  
**Info** extra für FHB entwickeltes Gewebe im perfekten Mischungsverhältnis von Baumwolle und Polyester, ergonomische Schnittführung, perfekter Sitz und Beweglichkeit durch elastische 3D-Frinlock-Einsätze, 4 Armstifftaschen, 4 verdeckte und verschließbare Fronttaschen, 1 Handybrusttasche, verdeckter YKK-Frontreißverschluss, patentierter FHB-Druckknopf-Kragenverschluss, verstellbarer Ärmelabschluss, diverse praktische Veredelungsmöglichkeiten  
**Farbe** 3320 rot-schwarz  
**Größe** XS-5XL





PRIMALOFT.



## Hauke

### 19040 Arbeitsweste

**Material** 100% Polyester, 260g/qm  
innen: 100% Polyamid, 38g/qm

**Info** robust und bewährt durch eine Gewebeeinstellung von 600D\*600D, angenehm warm durch eine Wattierung von 120g/qm (100% Polyester), wasserabweisend, Innenkragen aus Mikro-Fleece (100% Polyester), versenkbare Patten, 4 verschließbare Fronttaschen, 1 Handy- und 1 iPad-Innentasche, Bundweitenregulierung, patentierter FHB-Druckknopf-Kragenverschluss, diverse praktische Veredelungsmöglichkeiten

**Farbe** 3320 rot-schwarz

**Größe** XS-5XL

## Walter

### 78518 Softshelljacke

**Material** 96% Polyester, 4% Elasthan, 380g/qm  
innen: 100% Micro-Fleece (Polyester), antipilling

**Info** FHB-Membran, optimale Bewegungsfreiheit durch elastisches Obermaterial, atmungsaktiv, winddicht und wasserabweisend (10.000mm Wassersäule), wasserdichte Reißverschlüsse, 2 Seitentaschen + Handytasche, 1 Innentasche, abnehmbare Kapuze

**Farbe** 3320 rot-schwarz

**Größe** XS-5XL

## Georg

### 80101 Arbeitsjacke PrimaLoft

**Material** 100% Polyester, 196g/qm  
innen: 100% Polyamid, 38g/qm

**Info** Obermaterial mit 3.000mm Wassersäule und einer Atmungsaktivität von 3.000g/qm in 24 Std., daher stark wasserabweisend, winddicht und atmungsaktiv, Fütterung mit PrimaLoft black mit einem 60%-igen Recycleanteil, unglaublich leicht und wärmend, spezielle Ärmelpassform verhindert ein Hochrutschen der Jacke, abnehmbare Kapuze, 1 Brusttasche außen, 1 Innentasche, 2x2 mit RV verschließbare Seitentaschen, Armstifttasche, Arm- und Bundweitenregulierung

**Farbe** 3320 rot-schwarz

**Größe** XS-5XL

## Jannik

### 79105 Softshelljacke

**Material** 100% Polyester, 320g/qm

**Info** stark wasserabweisend, winddicht und atmungsaktiv, High-Performance, 10.000mm Wassersäule, 5.000g/qm in 24 Std., dehnbare und extrem geschmeidiges FHB-Softshell-Gewebe ermöglicht maximale Bewegungsfreiheit, 1 Brusttasche und 2 große Seitentaschen mit Reißverschluss, abnehmbare Kapuze mit Weitenregulierung, FHB-typisches Designelement am Unterarm, körpernahe Passform, Arm- und Bundweitenregulierung

**Farbe** 3320 rot-schwarz

**Größe** XS-5XL

## Justus

### 79110 Softshellweste

**Material** 100% Polyester, 320g/qm

**Info** stark wasserabweisend, winddicht und atmungsaktiv, High-Performance, 10.000mm Wassersäule, 5.000g/qm in 24 Std., dehnbare und extrem geschmeidiges FHB-Softshell-Gewebe ermöglicht maximale Bewegungsfreiheit, 1 Brusttasche und 2 große Seitentaschen mit Reißverschluss, abnehmbare Kapuze mit Weitenregulierung, körpernahe Passform, Bundweitenregulierung

**Farbe** 3320 rot-schwarz

**Größe** XS-5XL

## Lars

### 19035 Arbeitsjacke Winter

**Material** 100% Polyester, 260g/qm  
innen: 100% Polyamid, 38g/qm

**Info** robust und bewährt durch eine Gewebeeinstellung von 600D\*600D, angenehm warm durch eine Wattierung von 120g/qm (100% Polyester), wasserabweisend, ergonomische Passform, Innenkragen aus Mikro-Fleece (100% Polyester), 4 Armstifttaschen, 4 verschließbare Fronttaschen, 1 Handy- und 1 iPad-Innentasche, Ärmel- und Bundweitenregulierung, patentierter FHB-Druckknopf-Kragenverschluss, diverse praktische Veredelungsmöglichkeiten

**Farbe** 3320 rot-schwarz

**Größe** XS-5XL



## Jens

### 90490 T-Shirt

**Material** 100% Ringspinn-Baumwolle, 210g/qm supergekämmt, Single-Jersey

**Info** Rundhalsausschnitt mit Elasthan, Verstärkung durch Nackenband, Steppnähte am Halsausschnitt sowie an Ärmel und Saum

**Farbe** 33 rot / 20 schwarz

**Größe** XS-5XL



## Daniel

### 91590 Polo-Shirt

**Material** 100% Baumwolle, 180g/qm

**Info** extra breite Zwei-Knopf-Leiste, modischer Schnitt, Seitenschlitze für mehr Beweglichkeit

**Farbe** 33 rot / 20 schwarz

**Größe** XS-5XL



## Timo

### 79498 Sweatshirt

**Material** 95% Baumwolle, 5% Polyester, 340g/qm

**Info** hochwertiges und besonders funktionelles Sweatshirt, körpernahe Passform, der hohe Baumwollanteil gewährleistet optimale Pillingwerte, die Innenseite ist nicht angeraut sondern hat eine Pique-Struktur, dadurch verfügt das Sweatshirt über eine hohe Atmungsaktivität und hinterlässt keine Faserrückstände, breite und elastische Rippenbündchen (450g/qm) als Ärmel- und Saumabschluss

**Farbe** 33 rot / 20 schwarz

**Größe** XS-5XL



## Eckhard

### 130630 Latzhose

**Material** 65% Baumwolle, 35% Polyester, 300g/qm

**Info** 2 große Seitentaschen, 2 große Gesäßpattentaschen, rechts 1 Zollstocktasche mit Stifftaschen + 1 Handytasche, links 1 Beintasche + 1 Handytasche, große Latztasche mit Stifftaschen und Patte, vorgeformte Kniepolstertaschen für FHB-Knieschutz, weiße Kontrastriegel zur Verstärkung an den Taschenecken, robuste Trägerschnallen, dehnbare Seitenkeile

**Farbe** 3320 rot-schwarz

**Größe** 42-74 / 84-114 / 23-35



## Bruno

### 130430 Arbeitshose

**Material** 65% Baumwolle, 35% Polyester, 300g/qm

**Info** 2 große Seitentaschen, 2 große Gesäßpattentaschen, rechts 1 Zollstocktasche mit Stifftaschen + 1 Handytasche, links 1 Beintasche + 1 Handytasche, vorgeformte Kniepolstertaschen für FHB-Knieschutz, weiße Kontrastriegel zur Verstärkung an den Taschenecken

**Farbe** 3320 rot-schwarz

**Größe** 42-74 / 84-114 / 23-35



## Theo

### 130530 Bermuda

**Material** 65% Baumwolle, 35% Polyester, 300g/qm

**Info** 2 große Seitentaschen, 2 große Gesäßpattentaschen, rechts 1 Zollstocktasche mit Stifftaschen + 1 Handytasche, links 1 Beintasche + 1 Handytasche, weiße Kontrastriegel zur Verstärkung an den Taschenecken

**Farbe** 3320 rot-schwarz

**Größe** 42-74



# Was für eine Beziehung. Du trägst mich jeden Tag.

33 Rot



## Marc

### 90690 T-Shirt zweifarbig

**Material** 100% Ringspinn-Baumwolle, 210g/qm supergekämmt, Single-Jersey

**Info** Rundhalsausschnitt mit Elasthan, Steppnähte am Halsausschnitt sowie Ärmel und Saum, Verstärkung durch Nackenband und Doppellage in Halbmondform, keine Schulternaht

**Farbe** 3320 rot-schwarz

**Größe** XS-5XL



## Konrad

### 91490 Polo-Shirt zweifarbig

**Material** 60% Baumwolle, 40% Polyester, 180g/qm

**Info** zweifarbig, Zwei-Knopf-Leiste, Brusttasche mit Stifftasche, Steppnähte, Rippenbündchen am Kragen und an den Ärmeln, Seitenschlitze für mehr Bewegungsfreiheit

**Farbe** 3320 rot-schwarz

**Größe** XS-5XL

Neu



## Knut

### 822200 T-Shirt Herren

**Material** 60% Baumwolle BCI, 40% recyceltes Polyester, 160g/qm

**Info** leichtes und dennoch robustes T-Shirt aus einem hochwertigen und atmungsaktiven Single-Jersey-Mischgewebe, formstabiler Rundhalsausschnitt, schmale Passform, Verstärkung durch Nackenband und doppellagiges Material im Nacken, Kontrastbereich liegt oberhalb der Veredelungsposition, für Industriewäsche geeignet

**Farbe** 3320 rot-schwarz

**Größe** XS-5XL



## Ernst

### 130730 Arbeitsjacke

**Material** 65% Baumwolle, 35% Polyester, 300g/qm

**Info** 2 Pattentaschen mit Klettverschluss im Brustbereich, 2 große Seitentaschen mit Reißverschluss, 2 Innentaschen, weiße Kontrastriegel zur Verstärkung an den Taschenecken, verdeckter Frontreißverschluss, Arm- und Bundweitenregulierung

**Farbe** 3320 rot-schwarz

**Größe** XS-5XL



## Christoph

### 79595 Strick-Fleece-Jacke

**Material** 100% Polyester, 280g/qm

**Info** wärmende und anschliefende Strick-Fleece-Jacke, körpernahe modische Passform, elastische schwarze Seitenbereiche aus 100% Polyester, 2 geräumige vordere Reißverschluss-Seitentaschen und 1 großzügige Armtasche mit RV, 2 offene Innentaschen, YKK-Frontreißverschluss

**Farbe** 3320 rot-schwarz

**Größe** XS-5XL







**36**

**Royal**

**Hier im Katalog werden sie erst spät erwähnt, dabei sind sie uns doch so wichtig: unsere FHB-Fachhändler. Sie schlagen die Brücke zu euch. Sie sind diejenigen, die euch die Feinheiten der Produkte zeigen, die euch bei der Auswahl behilflich sind und die uns in die Berufsbekleidungswelt tragen. Zu 80 Prozent ist unser Händlernetz in Deutschland, aber auch der Export Niederlande, Frankreich, Österreich und die Schweiz wächst Jahr für Jahr. Danke.**

**36 Royal**



## Piet

### 821140 Sweatshirt unisex

**Material** 60% Baumwolle BCI, 40% recyceltes Polyester, 300g/qm  
**Info** dieses hochwertige und strapazierfähige Sweatshirt aus einem weichen Baumwolljersey-Mischgewebe sorgt mit seiner French-Terry-Innenseite (besondere Schlaufenstruktur) für ein leichtes und komfortables Tragegefühl, schmale Passform, 450g/qm schwerer Rippenstrick am Saum und an den Bündchen verlängert die Lebensdauer, für Industriewäsche geeignet  
**Farbe** 36 royalblau  
**Größe** XS-5XL

Neu



## Rob

### 821120 Zip-Sweatshirt unisex

**Material** 60% Baumwolle BCI, 40% recyceltes Polyester, 300g/qm  
**Info** dieser hochwertige und strapazierfähige Troyer aus einem weichen Baumwolljersey-Mischgewebe sorgt mit seiner French-Terry-Innenseite (besondere Schlaufenstruktur) für ein leichtes und komfortables Tragegefühl, schmale Passform, YKK-Frontreißverschluss bis in die Kragenspitze, tiefer Ausschnitt für ein bequemes Rein und Raus, 450g/qm schwerer Rippenstrick am Saum und an den Bündchen verlängert die Lebensdauer, 2 gut integrierte Seitentaschen mit verdecktem Reißverschluss unterstreichen die hohe Funktionalität, für Industriewäsche geeignet  
**Farbe** 3620 royalblau-schwarz  
**Größe** XS-5XL

Neu



## Bennet

### 820110 Hoodie unisex

**Material** 70% Baumwolle BCI, 30% recyceltes Polyester, 320g/qm  
**Info** dieser hochwertige und strapazierfähige Kapuzenpullover aus einem weichen Baumwolljersey-Mischgewebe sorgt mit der angerauten Innenseite für ein unglaublich angenehmes Tragegefühl, schmale Passform, doppellagige Kapuze und ein 450g/qm schwerer Rippenstrick am Saum und an den Bündchen verlängern die Lebensdauer, 2 gut integrierte Seitentaschen mit verdecktem Reißverschluss unterstreichen die hohe Funktionalität, für Industriewäsche geeignet  
**Farbe** 36 royalblau  
**Größe** XS-5XL

Neu



Neu



Und hier geht's zu den Frauengrößen

Neu



## Leo

### 122110 Arbeitshose elastisch

**Material** 1. Oberstoff aus Canvas: 65% Polyester, 35% Baumwolle (Ringgarn), 320g/qm; 2. Oberstoff aus 4-Wege-Stretch: 90% Polyamid, 10% Polyurethan, 293g/qm  
**Info** robust, elastisch im Gesäß-, Schritt- und Kniebereich, körperbetont, elastische 3D-Frinlock-Einsätze für Komfort-Passform, 100% Polyamid (Cordura) im Knie- und im Taschenbereich (Stift-, Messer- und Zollstock), Kniepolstereinschub von oben, mit RV verschließbare Handytasche, dehnbare Volumentasche mit Magnetknopf verschließbar, 2 Gesäßpattentaschen, passender Gürtelschlaufenabstand für FHB-Holstertaschen  
**Farbe** 3620 royalblau-schwarz  
**Größe** 40-66 / 84-114 / 23-30

## Mio

### 123120 Arbeitshose, leicht und elastisch

**Material** 1. Oberstoff in 65% Polyester, 35% Baumwolle (Ringgarn plus Vollzwirn), 200g/qm; 2. Oberstoff aus 4-Wege-Stretch: 78% Polyamid (Cordura), 13% Polyurethan, 9% Polyester, 155g/qm  
**Info** der neue Komfort bei einer ultraleichten Arbeitshose, volle Beweglichkeit im Gesäß-, Schritt- und Kniebereich durch den elastischen Oberstoff 2, Robustheit durch Oberstoff 1, elastische 3D-Frinlock-Einsätze für mehr Beweglichkeit im Bund, Taschen (Stift-, Messer- und Zollstock) aus 100% Polyamid (Cordura), mit RV verschließbare Handytasche, dehnbare Volumentasche mit Magnetknopf, 2 Gesäßpattentaschen  
**Farbe** 3620 royalblau-schwarz  
**Größe** 40-66 / 84-114 / 23-30

## Kim

### 123130 Bermuda, leicht und elastisch

**Material** 1. Oberstoff in 65% Polyester, 35% Baumwolle (Ringgarn plus Vollzwirn), 200g/qm; 2. Oberstoff aus 4-Wege-Stretch: 78% Polyamid (Cordura), 13% Polyurethan, 9% Polyester, 155g/qm  
**Info** der neue Komfort bei einer ultraleichten Arbeitsbermuda, volle Beweglichkeit im Gesäß-, Schritt- und Kniebereich durch den elastischen Oberstoff 2, Robustheit durch Oberstoff 1, elastische 3D-Frinlock-Einsätze für mehr Beweglichkeit im Bund, 100% Polyamid (Cordura) im Taschenbereich (Stift-, Messer- und Zollstock), mit RV verschließbare Handytasche, dehnbare Volumentasche mit Magnetknopf, 2 Gesäßpattentaschen  
**Farbe** 3620 royalblau-schwarz  
**Größe** 40-66

# Mächtig stolz auf deine Arbeit.



Neu



## Quentin

### 820130 Hoodie-Jacke unisex

**Material** 70% Baumwolle BCI, 30% recyceltes Polyester, 320g/qm  
**Info** diese hochwertige und strapazierfähige Kapuzenjacke aus einem weichen Baumwolljersey-Mischgewebe sorgt mit der angerauten Innenseite für ein unglaublich angenehmes Tragegefühl, schmale Passform, robuster YKK-Vislon-Frontreißverschluss, doppellagige Kapuze und ein 450g/qm schwerer Rippenstrick am Saum und an den Bündchen verlängern die Lebensdauer, 2 gut integrierte Seitentaschen mit verdecktem Reißverschluss unterstreichen die hohe Funktionalität, für Industriewäsche geeignet  
**Farbe** 36 royalblau  
**Größe** XS-5XL





## Julia

### 79120 Softshelljacke Frauen

**Material** 100% Polyester, 320g/qm

**Info** stark wasserabweisend, winddicht und atmungsaktiv, High-Performance, 10.000mm Wassersäule, 5.000g/qm in 24 Std., dehnbares und extrem geschmeidiges FHB-Softshell-Gewebe ermöglicht maximale Bewegungsfreiheit, 1 Brusttasche und 2 große Seitentaschen mit Reißverschluss, abnehmbare Kapuze mit Weitenregulierung, FHB-typisches Designelement am Unterarm, körpernahe Passform, Arm- und Bundweitenregulierung

**Farbe** 3620 royalblau-schwarz

**Größe** XS-3XL



## Annika

### 125650 Bermuda Frauen

**Material** 50% Baumwolle, 50% Polyester, 250g/qm

**Info** extra für FHB entwickeltes Gewebe im perfekten Mischungsverhältnis von Baumwolle und Polyester, elastische Seitenkeile, höher geschnittener Bund im Rücken, jeweils 1 Handy- und 1 Zollstocktasche links und rechts, diverse Volumentaschen auf beiden Seiten der Hose, 2 geräumige Gesäßtaschen, passender Gürtelschlaufenabstand für FHB-Holstertaschen, patentierter FHB-Druckknopf-Taschenverschluss

**Farbe** 3620 royalblau-schwarz

**Größe** 34-46



## Andrea

### 125950 Arbeitsjacke Frauen

**Material** 50% Baumwolle, 50% Polyester, 250g/qm

**Info** extra für FHB entwickeltes Gewebe im perfekten Mischungsverhältnis von Baumwolle und Polyester, ergonomische Schnittführung, perfekter Sitz und Beweglichkeit durch elastische 3D-Frinlock-Einsätze, 4 Armstiftaschen, 4 verdeckte und verschließbare Fronttaschen, 1 Handybrusttasche, verdeckter YKK-Frontreißverschluss, patentierter FHB-Druckknopf-Kragverschluss, verstellbarer Ärmelabschluss, diverse praktische Veredelungsmöglichkeiten

**Farbe** 3620 royalblau-schwarz

**Größe** XS-3XL



**Neu**



## Marieke

### 79596 Strick-Fleece-Jacke Frauen

**Material** 100% Polyester, 280g/qm

**Info** wärmende und anschmiegsame Strick-Fleece-Jacke, körpernahe modische Passform, elastische schwarze Seitenbereiche aus 100% Polyester, 2 geräumige vordere Reißverschluss-Seitentaschen und 1 großzügige Armtasche mit RV, 2 offene Innentaschen, YKK-Frontreißverschluss

**Farbe** 3620 royalblau-schwarz

**Größe** XS-3XL

## Alma

### 125600 Arbeitshose Frauen

**Material** 50% Baumwolle, 50% Polyester, 250g/qm

**Info** extra für FHB entwickeltes Gewebe im perfekten Mischungsverhältnis von Baumwolle und Polyester, ergonomisch perfekte Schnittführung bietet deutlich mehr Bewegungsfreiheit, elastische Seitenkeile, höher geschnittener Bund im Rücken, Kniepolstertaschen aus 100% Polyamid (Cordura) mit Einschubmöglichkeit für FHB-Knieschutz von oben, jeweils 1 Handy- und 1 Zollstocktasche links und rechts, diverse Volumentaschen auf beiden Seiten der Hose, 2 geräumige Gesäßtaschen, passender Gürtelschlaufenabstand für FHB-Holstertaschen, patentierter FHB-Druckknopf-Taschenverschluss

**Farbe** 3620 royalblau-schwarz

**Größe** 34-46

## Kira

### 822210 T-Shirt Frauen

**Material** 60% Baumwolle BCI, 40% recyceltes Polyester, 160g/qm

**Info** leichtes und dennoch robustes T-Shirt aus einem hochwertigen und atmungsaktiven Single-Jersey-Mischgewebe, formstabiler Rundhalsausschnitt, schmale Passform, Verstärkung durch Nackenband und doppel-lagiges Material im Nacken, Kontrastbereich liegt oberhalb der Veredelungsposition, für Industrierwäsche geeignet

**Farbe** 3620 royalblau-schwarz

**Größe** XS-5XL

Julia



36 Royal

**KI ist die Zukunft,  
Handarbeit aber auch.**

Annika

36 Royal



## Bruno

### 130430 Arbeitshose

**Material** 65% Baumwolle, 35% Polyester, 300g/qm

**Info** 2 große Seitentaschen, 2 große Gesäßpattentaschen, rechts 1 Zollstocktasche mit Stifttaschen + 1 Handytasche, links 1 Beintasche + 1 Handytasche, vorgeformte Kniepolstertaschen für FHB-Knieschutz, weiße Kontrastriegel zur Verstärkung an den Taschenecken

**Farbe** 3620 royalblau-schwarz

**Größe** 42-74 / 84-114 / 23-35



## Wulf

### 125200 Bermuda

**Material** 50% Baumwolle, 50% Polyester, 250g/qm

**Info** extra für FHB entwickeltes Gewebe im perfekten Mischungsverhältnis von Baumwolle und Polyester, elastische Seitenkeile, höher geschnittener Bund im Rücken, jeweils 1 Handy- und 1 Zollstocktasche links und rechts, diverse Volumentaschen auf beiden Seiten der Hose, 2 geräumige Gesäßtaschen, passender Gürtelschlaufenabstand für FHB-Holstertaschen, patentierter FHB-Druckknopf-Taschenverschluss

**Farbe** 3620 royalblau-schwarz

**Größe** 42-66



## Fabian

### 125300 Arbeitshose

**Material** 50% Baumwolle, 50% Polyester, 250g/qm

**Info** extra für FHB entwickeltes Gewebe im perfekten Mischungsverhältnis von Baumwolle und Polyester, ergonomisch perfekte Schnittführung bietet deutlich mehr Bewegungsfreiheit, elastische Seitenkeile, höher geschnittener Bund im Rücken, jeweils 1 Handy- und 1 Zollstocktasche links und rechts, diverse Volumentaschen auf beiden Seiten der Hose, 2 geräumige Gesäßtaschen, passender Gürtelschlaufenabstand für FHB-Holstertaschen, patentierter FHB-Druckknopf-Taschenverschluss

**Farbe** 3620 royalblau-schwarz

**Größe** 42-66 / 84-114 / 23-30



## Florian

### 125100 Arbeitshose

**Material** 50% Baumwolle, 50% Polyester, 250g/qm

**Info** extra für FHB entwickeltes Gewebe im perfekten Mischungsverhältnis von Baumwolle und Polyester, ergonomisch perfekte Schnittführung bietet deutlich mehr Bewegungsfreiheit, elastische Seitenkeile, höher geschnittener Bund im Rücken, Kniepolstertaschen aus 100% Polyamid (Cordura) mit Einschubmöglichkeit für FHB-Knieschutz von oben, jeweils 1 Handy- und 1 Zollstocktasche links und rechts, diverse Volumentaschen auf beiden Seiten der Hose, 2 geräumige Gesäßtaschen, passender Gürtelschlaufenabstand für FHB-Holstertaschen, patentierter FHB-Druckknopf-Taschenverschluss

**Farbe** 3620 royalblau-schwarz

**Größe** 42-66 / 84-114 / 23-30



## Pascal

### 125400 Latzhose

**Material** 50% Baumwolle, 50% Polyester, 250g/qm

**Info** extra für FHB entwickeltes Gewebe im perfekten Mischungsverhältnis von Baumwolle und Polyester, Brust- und Stifttasche mit RV und separatem Taschenbeutel für einfachere Veredelung, elastische Seitenkeile für angenehmen Tragekomfort, Kniepolstertaschen aus 100% Polyamid (Cordura) mit Einschubmöglichkeit für FHB-Knieschutz von oben, jeweils 1 Handy- und 1 Zollstocktasche links und rechts, diverse Volumentaschen auf beiden Seiten der Hose, 2 geräumige Gesäßtaschen, passender Gürtelschlaufenabstand für FHB-Holstertaschen, patentierter FHB-Druckknopf-Taschenverschluss

**Farbe** 3620 royalblau-schwarz

**Größe** 42-66 / 84-114 / 23-30



## Leo

### 122110 Arbeitshose elastisch

**Material** 1. Oberstoff aus Canvas: 65% Polyester, 35% Baumwolle (Ringgarn), 320g/qm; 2. Oberstoff aus 4-Wege-Stretch: 90% Polyamid, 10% Polyurethan, 293g/qm

**Info** robust, elastisch im Gesäß-, Schritt- und Kniebereich, körperbetont, elastische 3D-Frinlock-Einsätze für Komfort-Passform, 100% Polyamid (Cordura) im Knie- und im Taschenbereich (Stift-, Messer- und Zollstock), Kniepolstereinschub von oben, mit RV verschließbare Handytasche, dehnbare Volumentasche mit Magnetknopf verschließbar, 2 Gesäßpattentaschen, passender Gürtelschlaufenabstand für FHB-Holstertaschen

**Farbe** 3620 royalblau-schwarz

**Größe** 40-66 / 84-114 / 23-30





## Eckhard

### 130630 Latzhose

**Material** 65% Baumwolle, 35% Polyester, 300g/qm  
**Info** 2 große Seitentaschen, 2 große Gesäßpattentaschen, rechts 1 Zollstocktasche mit Stifftaschen + 1 Handytasche, links 1 Beintasche + 1 Handytasche, große Latztasche mit Stifftaschen und Patte, vorgeformte Kniepolstertaschen für FHB-Knieschutz, weiße Kontrastriegel zur Verstärkung an den Taschenecken, robuste Trägerschnallen, dehnbare Seitenkeile  
**Farbe** 3620 royalblau-schwarz  
**Größe** 42-74 / 84-114 / 23-35



## Walter

### 78518 Softshelljacke

**Material** 96% Polyester, 4% Elasthan, 380g/qm innen: 100% Micro-Fleece (Polyester), antipilling  
**Info** FHB-Membran, optimale Bewegungsfreiheit durch elastisches Obermaterial, atmungsaktiv, winddicht und wasserabweisend (10.000mm Wassersäule), wasserdichte Reißverschlüsse, 2 Seitentaschen + Handytasche, 1 Innentasche, abnehmbare Kapuze  
**Farbe** 3620 royalblau-schwarz  
**Größe** XS-5XL



Jens

Kim

## Theo

### 130530 Bermuda

**Material** 65% Baumwolle, 35% Polyester, 300g/qm  
**Info** 2 große Seitentaschen, 2 große Gesäßpattentaschen, rechts 1 Zollstocktasche mit Stifftaschen + 1 Handytasche, links 1 Beintasche + 1 Handytasche, weiße Kontrastriegel zur Verstärkung an den Taschenecken  
**Farbe** 3620 royalblau-schwarz  
**Größe** 42-74



## Ernst

### 130730 Arbeitsjacke

**Material** 65% Baumwolle, 35% Polyester, 300g/qm  
**Info** 2 Pattentaschen mit Klettverschluss im Brustbereich, 2 große Seitentaschen mit Reißverschluss, 2 Innentaschen, weiße Kontrastriegel zur Verstärkung an den Taschenecken, verdeckter Frontreißverschluss, Arm- und Bundweitenregulierung  
**Farbe** 3620 royalblau-schwarz  
**Größe** XS-5XL

## Christoph

### 79595 Strick-Fleece-Jacke

**Material** 100% Polyester, 280g/qm  
**Info** wärmende und anschmiegsame Strick-Fleece-Jacke, körpernahe modische Passform, elastische schwarze Seitenbereiche aus 100% Polyester, 2 geräumige vordere Reißverschluss-Seitentaschen und 1 großzügige Armtasche mit RV, 2 offene Innentaschen, YKK-Frontreißverschluss  
**Farbe** 3620 royalblau-schwarz  
**Größe** XS-5XL



## Konrad

### 91490 Polo-Shirt zweifarbig

**Material** 60% Baumwolle, 40% Polyester, 180g/qm  
**Info** zweifarbig, Zwei-Knopf-Leiste, Brusttasche mit Stifftasche, Steppnähte, Rippenbündchen am Kragen und an den Ärmeln, Seitenschlitze für mehr Bewegungsfreiheit  
**Farbe** 3620 royalblau-schwarz  
**Größe** XS-5XL



## Daniel

### 91590 Polo-Shirt

**Material** 100% Baumwolle, 180g/qm  
**Info** extra breite Zwei-Knopf-Leiste, modischer Schnitt, Seitenschlitze für mehr Beweglichkeit  
**Farbe** 36 royalblau / 20 schwarz  
**Größe** XS-5XL

## Marc

### 90690 T-Shirt zweifarbig

**Material** 100% Ringspinn-Baumwolle, 210g/qm supergekämmt, Single-Jersey  
**Info** Rundhalsausschnitt mit Elasthan, Steppnähte am Halsausschnitt sowie Ärmel und Saum, Verstärkung durch Nackenband und Doppellage in Halbmondform, keine Schulternaht  
**Farbe** 3620 royalblau-schwarz  
**Größe** XS-5XL



Ein Produkt ist perfekt, wenn du nichts mehr weglassen kannst.

## Jens

### 90490 T-Shirt

**Material** 100% Ringspinn-Baumwolle, 210g/qm supergekämmt, Single-Jersey  
**Info** Rundhalsausschnitt mit Elasthan, Verstärkung durch Nackenband, Steppnähte am Halsausschnitt sowie an Ärmel und Saum  
**Farbe** 36 royalblau / 20 schwarz  
**Größe** XS-5XL



Neu



## Knut

### 822200 T-Shirt Herren

**Material** 60% Baumwolle BCI, 40% recyceltes Polyester, 160g/qm  
**Info** leichtes und dennoch robustes T-Shirt aus einem hochwertigen und atmungsaktiven Single-Jersey-Mischgewebe, formstabiler Rundhalsausschnitt, schmale Passform, Verstärkung durch Nackenband und doppellagiges Material im Nacken, Kontrastbereich liegt oberhalb der Veredelungsposition, für Industrierwäsche geeignet  
**Farbe** 3620 royalblau-schwarz  
**Größe** XS-5XL



## Hauke

### 19040 Arbeitsweste

**Material** 100% Polyester, 260g/qm  
innen: 100% Polyamid, 38g/qm

**Info** robust und bewährt durch eine Gewebestellung von 600D\*600D, angenehm warm durch eine Wattierung von 120g/qm (100% Polyester), wasserabweisend, Innenkragen aus Mikro-Fleece (100% Polyester), versenkbare Patten, 4 verschließbare Fronttaschen, 1 Handy- und 1 iPad-Innentasche, Bundweitenregulierung, patentierter FHB-Druckknopf-Kragenverschluss, diverse praktische Veredelungsmöglichkeiten

**Farbe** 3620 royalblau-schwarz  
**Größe** XS-5XL



## Frank

### 125900 Arbeitsjacke

**Material** 50% Baumwolle, 50% Polyester, 250g/qm

**Info** extra für FHB entwickeltes Gewebe im perfekten Mischungsverhältnis von Baumwolle und Polyester, ergonomische Schnittführung, perfekter Sitz und Beweglichkeit durch elastische 3D-Frinlock-Einsätze, 4 Armstiftaschen, 4 verdeckte und verschließbare Fronttaschen, 1 Handybrusttasche, verdeckter YKK-Frontreißverschluss, patentierter FHB-Druckknopf-Kragenverschluss, verstellbarer Ärmelabschluss, diverse praktische Veredelungsmöglichkeiten

**Farbe** 3620 royalblau-schwarz  
**Größe** XS-5XL



## Jannik

### 79105 Softshelljacke

**Material** 100% Polyester, 320g/qm

**Info** stark wasserabweisend, winddicht und atmungsaktiv, High-Performance, 10.000mm Wassersäule, 5.000g/qm in 24 Std., dehnbares und extrem geschmeidiges FHB-Softshell-Gewebe ermöglicht maximale Bewegungsfreiheit, 1 Brusttasche und 2 große Seitentaschen mit Reißverschluss, abnehmbare Kapuze mit Weitenregulierung, FHB-typisches Designelement am Unterarm, körpernahe Passform, Arm- und Bundweitenregulierung

**Farbe** 3620 royalblau-schwarz  
**Größe** XS-5XL



## Justus

### 79110 Softshellweste

**Material** 100% Polyester, 320g/qm

**Info** stark wasserabweisend, winddicht und atmungsaktiv, High-Performance, 10.000mm Wassersäule, 5.000g/qm in 24 Std., dehnbares und extrem geschmeidiges FHB-Softshell-Gewebe ermöglicht maximale Bewegungsfreiheit, 1 Brusttasche und 2 große Seitentaschen mit Reißverschluss, abnehmbare Kapuze mit Weitenregulierung, körpernahe Passform, Bundweitenregulierung

**Farbe** 3620 royalblau-schwarz  
**Größe** XS-5XL



## Georg

### 80101 Arbeitsjacke PrimaLoft

**Material** 100% Polyester, 196g/qm  
innen: 100% Polyamid, 38g/qm

**Info** Obermaterial mit 3.000mm Wassersäule und einer Atmungsaktivität von 3.000g/qm in 24 Std., daher stark wasserabweisend, winddicht und atmungsaktiv, Fütterung mit PrimaLoft black mit einem 60%-igen Recycleanteil, unglaublich leicht und wärmend, spezielle Ärmelpassform verhindert ein Hochrutschen der Jacke, abnehmbare Kapuze, 1 Brusttasche außen, 1 Innentasche, 2x2 mit RV verschließbare Seitentaschen, Armstifttasche, Arm- und Bundweitenregulierung

**Farbe** 3620 royalblau-schwarz  
**Größe** XS-5XL



## Lars

### 19035 Arbeitsjacke Winter

**Material** 100% Polyester, 260g/qm  
innen: 100% Polyamid, 38g/qm

**Info** robust und bewährt durch eine Gewebestellung von 600D\*600D, angenehm warm durch eine Wattierung von 120g/qm (100% Polyester), wasserabweisend, ergonomische Passform, Innenkragen aus Mikro-Fleece (100% Polyester), 4 Armstiftaschen, 4 verschließbare Fronttaschen, 1 Handy- und 1 iPad-Innentasche, Ärmel- und Bundweitenregulierung, patentierter FHB-Druckknopf-Kragenverschluss, diverse praktische Veredelungsmöglichkeiten

**Farbe** 3620 royalblau-schwarz  
**Größe** XS-5XL



PRIMALOFT.

Neu



## Kuno

### 79021 Jersey-Fleecejacke

**Material** 90% recyceltes Polyester, 10% Elasthan, 235g/qm

**Info** die leichte und besonders anschmiegsame Jersey-Fleecejacke sitzt durch seinen Raglan-Schnitt ergonomisch perfekt, ideal auch zum Drunterziehen als sogenannter Midlayer, die Micro-Fleece-Innenseite verhindert eine Faserübertragung auf das darunterliegende Kleidungsstück, YKK-Frontreißverschluss und Flatlock-Nähte, 2 geräumige Seitentaschen mit Reißverschluss

**Farbe** 3620 royalblau-schwarz  
**Größe** XS-5XL

Neu



## Luca

### 78136 Hardshelljacke DIN EN 343 4/3/X

**Material** 100% recyceltes Polyamid, 190g/qm; innen: Mesh- und Taschenfutter 100% Polyester, Ärmelfutter 100% Polyamid  
**Info** diese High-Performance-Jacke bietet den perfekten Regenschutz nach DIN EN 343 4/3/X, wasserdicht (Wassersäule 20.000mm), atmungsaktiv (5.000g/qm/24Std.) und winddicht, abgedichtete Nähte, Mesh-Futter in Kapuze und Body, Ärmelfütterung, Kinnschutz, verstellbare Höhen- und Weitenregulierung der Kapuze, verdeckter YKK-Frontreißverschluss, 2 geräumige Außenseitentaschen, eine mit Reißverschluss verschließbare Innentasche, Weitenregulierung am Ärmel und Bund, innenliegende Stretch-Ärmelbündchen

**Farbe** 3620 royalblau-schwarz  
**Größe** XS-5XL





## Mats

### 79598 Strick-Fleece-Jacke Kinder

**Material** 100% Polyester, 280g/qm

**Info** extrem leichte und anschmiegsame Strick-Fleece-Jacke für Kinder, körpernahe modische Passform, 2 geräumige vordere Reißverschlusstaschen, 2 offene Innentaschen, YKK-Frontreißverschluss

**Farbe** 11 grau / 12 anthrazit / 16 marine / 25 grün / 33 rot

**Größe** 98/104, 110/116, 122/128, 134/140, 146/152, 158/164

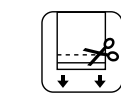

**praktisch**  
Möglichkeit der einfachen  
Hosenverlängerung

Kinder



**Ihr Langweiler,  
wir sind bereit.**



## Charly

### 125550 Bermuda Kinder

**Material** 50% Baumwolle, 50% Polyester, 250g/qm

**Info** extra für FHB entwickeltes Gewebe im perfekten Mischungsverhältnis von Baumwolle und Polyester, ergonomisch perfekte Schnittführung bietet mehr Bewegungsfreiheit, verstellbarer Hosenbund, rechts 1 Zollstocktasche, links 1 verschließbare Volumentasche, 2 Gesäßtaschen, patentierter FHB-Druckknopf-Taschenverschluss

**Farbe** 1220 anthrazit-schwarz / 1620 marine-schwarz / 2520 grün-schwarz / 3320 rot-schwarz

**Größe** 98/104, 110/116, 122/128, 134/140, 146/152, 158/164



## August

### 20183 Zunfthose Kinder Zwirn-Feincord

**Material** 100% Baumwolle, 400g/qm  
**Info** 1 Zollstocktasche, 1 Gesäßtasche, Doppelknie, Taschen-Kunstleder-Paspelierung  
**Farbe** 14 oliv-braun / 20 schwarz  
**Größe** 92, 104, 116, 128, 140, 152, 158, 164



## Kurt + Eddy

### 87800 Teddy Eddy klein 35 cm 87890 Teddy Kurt groß 110 cm

**Material** Genua-Cord, 85% Baumwolle, 15% Polyester, 440g/qm  
**Info** sehr kuschelig, trägt original Bielefelder Zunft  
**Farbe** 20 schwarz  
**Größe** 35 cm und 110 cm



## Hilbert

### 85003 Ledergürtel, Eindorn

**Material** Rindleder  
**Info** Ledergürtel für Kinder, Eindornschnalle, 25 mm, natürliche Fett-Wachs-Optik  
**Farbe** 20 schwarz  
**Größe** 60, 65, 70, 75



Kinder-Zunfthosen  
Größentabelle



## Bobby

### 10083 Zunfthose Kinder Rips-Moleskin

**Material** 100% Baumwolle, 330g/qm  
**Info** 1 Zollstocktasche, 1 Gesäßtasche, Doppelknie, Taschen-Kunstleder-Paspelierung  
**Farbe** 20 schwarz  
**Größe** 92, 104, 116, 128, 140, 152, 158, 164

## Benny

### 900090 Zunfthemd Kinder

**Material** 100% Baumwolle, 190g/qm, sanforisiert  
**Info** **Stau:** langärmeliges Stehkragenhemd in Schlupfform  
**Farbe** 10 weiß  
**Größe** 92, 104, 116, 128, 140, 152, 158, 164

## David

### 20116 Zunftweste Kinder Zwirn-Feincord

**Material** 80% Baumwolle, 20% Polyester, 400g/qm  
**Info** zweireihig, 2 Außentaschen, 1 Innentasche, Perlmuttimitatknöpfe, 1 Rückenschnallgurt  
**Farbe** 20 schwarz  
**Größe** 92, 104, 116, 128, 140, 152, 158, 164

# Nicht nur aus Liebe.



Kinder



## Manuel

### 80202 Parka PrimaLoft

**Material** außen: 85% Polyester, 15% Polyurethan, 304g/qm  
innen: 100% Polyamid, 38g/qm

**Info** extrem robuster und warmer Wetterschutzparka mit einer PrimaLoft-Black-Wattierung von 133g/qm, wasserdicht, winddicht, atmungsaktiv, 10.000mm Wassersäule, 5000g/qm/24Std., verschweißte Nähte, feste Kapuze mit regulierbarer Weiteinstellung und patentierter FHB-Druckknopf-Kragenverschluss, 2 extra große Doppel-Seitentaschen, 1 Brusttasche, geräumige Innentasche links, YKK-2-Wege-Frontreißverschluss, verdeckte Frontleiste, verstellbarer Ärmel- und Saumabschluss, im Rücken-Innenfutter liegender breiter Reißverschluss für einfachere Veredelung

**Farbe** 20 schwarz

**Größe** XS-5XL



 PRIMALOFT.

## Boris

### 78335 Regenjacke FHB protect

**Material** 100% Polyester, 175g/qm

**Info** High-Performance Gewebe FHB protect: wasserdicht, winddicht und atmungsaktiv, 10.000mm Wassersäule und 5000g/qm/24 Std., abgedichtete Nähte, superfunktionell und superleicht, verdeckte Reißverschlüsse, 2 Fronttaschen und 1 Handy-Armtasche, 1 Innentasche

**Farbe** 20 schwarz

**Größe** XS-5XL



## Ohne Regen wären wir nicht da.



## Rainer

### 77938 PU-Stretch-Regenjacke EN 343 3/1

**Material** außen: 100% Polyurethan,

innen: 100% Polyester; Gesamtgewicht: 170g/qm

**Info** PU-Stretch-Regenjacke, wind- und wasserdicht, zertifiziert EN 343 3/1, mit angeschnittener Kapuze, verlängertes Rückenteil, 2 geräumige Vordertaschen mit Patte, verdeckte Schlaufen unter den Taschenpatten zur Befestigung der FHB-Cordura-Holstertaschen, Weitenregulierung am Saum, Kapuze und an den Ärmeln

**Farbe** 12 anthrazit / 20 schwarz

**Größe** XS-3XL



## Neu



## Mika

### 78658 Softshelljacke Winter

**Material** 100% Polyester, 135g/qm; Füllung: Wattierung aus 100% Polyester; innen: 100% Polyester

**Info** wasserdicht, atmungsaktiv und winddicht durch FHB-Membran (10.000mm Wassersäule, 5.000g/qm in 24 Std.), dehnbare Obermaterial, verschweißte Nähte, ultra leicht und besonders warm dank einer Wattierung von 160g/qm im Oberkörperbereich, Teilrückenfutter aus Microfleece, geräumige Seitentasche links, feste Kapuze mit Kopfwiteinstellung, Ärmel- und Bundweitenregulierung, verdeckter Strickbund als Ärmelabschluss und Windfang

**Farbe** 20 schwarz

**Größe** XS-5XL

## Luca

### 78136 Hardshelljacke DIN EN 343 4/3/X

**Material** 100% recyceltes Polyamid, 190g/qm; innen: Mesh- und Taschenfutter 100% Polyester, Ärmelfutter 100% Polyamid

**Info** diese High-Performance-Jacke bietet den perfekten Regenschutz nach DIN EN 343 4/3/X, wasserdicht (Wassersäule 20.000mm), atmungsaktiv (5.000g/qm/24Std.) und winddicht, abgedichtete Nähte, Mesh-Futter in Kapuze und Body, Ärmelfütterung, Kinnschutz, verstellbare Höhen- und Weitenregulierung der Kapuze, verdeckter YKK-Frontreißverschluss, 2 geräumige Außenseitentaschen, eine mit Reißverschluss verschließbare Innentasche, Weitenregulierung am Ärmel und Bund, innenliegende Stretch-Ärmelbündchen

**Farbe** 20 schwarz

**Größe** XS-5XL

## Dieter

### 78337 Regen Hose FHB protect

**Material** 100% Polyester, 128g/qm

**Info** High-Performance Gewebe FHB protect, 2-lagig: wasserdicht, winddicht und atmungsaktiv, 10.000mm Wassersäule und 5000g/qm/24Std., abgedichtete Nähte, Mesh-Innenfutter, bequemer Einstieg durch seitliche, extra lange YKK-Reißverschlüsse, die mit Patten vor Regen geschützt werden, untere Beinweitenregulierung durch Patten-Klettverschluss, Weitenregulierung im Bund

**Farbe** 20 schwarz

**Größe** S-3XL, M lang, L lang

## Benjamin

### 77939 PU-Stretch-Regen Hose EN343 3/1

**Material** außen: 100% Polyurethan,

innen: 100% Polyester; Gesamtgewicht: 170g/qm

**Info** PU-Stretch-Regen Hose, wind- und wasserdicht, zertifiziert EN 343 3/1, Weitenregulierung am Hosensaum mit Klett, Hosensaum mit breitem Gummizug und Weitenregulierung, ideal zum Tragen über der Arbeitshose

**Farbe** 12 anthrazit / 20 schwarz

**Größe** XS-3XL

Regen





# Zunft Wear

**Auch wenn sich einiges verändert hat seit damals:  
Zunft ist immer noch unser Zuhause.  
Seit 1970 in Spenge, nahe Bielefeld. Hier leben, arbeiten,  
lachen, kreieren und produzieren wir in Spenge.  
Was genau? Entdecke es selbst.**



# Die Neuen

# in der Zunft



**Hannes**

12216 Zunftweste aus Canva



**Lenn**

90511 Arbeitshemd unisex



**Bo**

90611 Arbeitshemd unisex



**Herdis**

12215 Zunftweste Canva Frauen



**Lou**

12272 Zunfthose elastisch



**Olli**

12373 Zunfthose



**Bernd**

50033 Zunft-Shorts Trenkercord



**Maik**

12531 Zunft-Shorts extra kurz



**Ferdinand**

20031 Zunft-Shorts extra kurz



**Maxi**

12271 Zunfthose elastisch



**Rene**

12374 Zunft-Bermuda

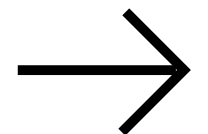

**Aufnehmen,  
was ihr uns sagt.  
Neues und Altes  
verbinden, Tradition  
bewahren und  
Innovation  
entstehen lassen.**

Zunft





**Lou**

## Rene

**12374 Zunft-Bermuda,  
leicht und elastisch**

**Material** 1. Oberstoff in 65% Polyester, 35% Baumwolle (Ringgarn plus Vollzwirn), 200g/qm;

2. Oberstoff aus 4-Wege-Stretch: 78% Polyamid (Cordura), 13% Polyurethan, 9% Polyester, 155g/qm

**Info** der neue Komfort bei einer ultraleichten Zunft-Bermuda, volle Beweglichkeit im Gesäß-, Schritt- und Kniebereich durch den elastischen Oberstoff 2, Robustheit durch Oberstoff 1, elastische 3D-Frinlock-Einsätze für mehr Beweglichkeit im Bund, 100% Polyamid (Cordura) im Taschenbereich (Stift-, Messer- und Zollstock), mit RV verschließbare Handytasche, dehnbare Volumentasche mit Magnetknopf, 2 Gesäßpattentaschen

**Farbe** 20 schwarz

**Größe** 40-66

**Neu**



# Die elastischen Neuen

**Rene**



**Maxi**

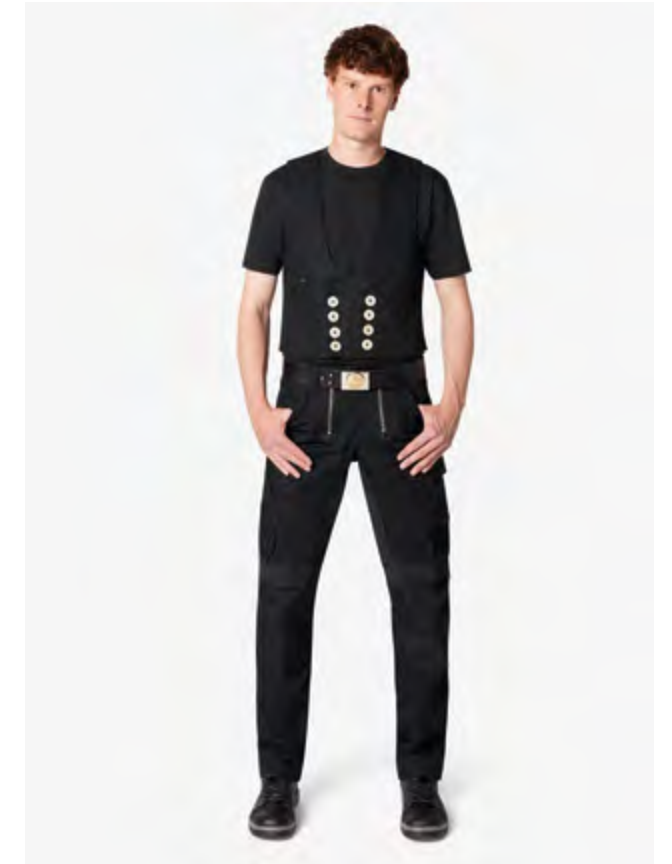

**Neu**



**Neu**



**Neu**



## Maxi

**12271 Zunfthose elastisch**

**Material** 1. Oberstoff in 65% Polyester, 35% Baumwolle (Ringgarn), 320g/qm; 2. Oberstoff aus 4-Wege-Stretch: 90% Polyamid, 10% Polyurethan, 293g/qm

**Info** der neue Komfort bei einer Zunfthose, volle Beweglichkeit im Gesäß-, Schritt- und Kniebereich durch den elastischen Oberstoff 2, Robustheit durch Oberstoff 1, elastische 3D-Frinlock-Einsätze für mehr Beweglichkeit im Bund, 100% Polyamid (Cordura) im Knie- und Taschenbereich (Stift-, Messer- und Zollstock), Kniepolstereinschub von oben, mit RV verschließbare Handytasche, dehnbare Volumentasche mit Magnetknopf, 2 Gesäßpattentaschen

**Farbe** 20 schwarz

**Größe** 40-66 / 84-114 / 23-30

## Olli

**12373 Zunfthose,  
leicht und elastisch**

**Material** 1. Oberstoff in 65% Polyester, 35% Baumwolle (Ringgarn plus Vollzwirn), 200g/qm;

2. Oberstoff aus 4-Wege-Stretch: 78% Polyamid (Cordura), 13% Polyurethan, 9% Polyester, 155g/qm

**Info** der neue Komfort bei einer ultraleichten Zunfthose, volle Beweglichkeit im Gesäß-, Schritt- und Kniebereich durch den elastischen Oberstoff 2, Robustheit durch Oberstoff 1, elastische 3D-Frinlock-Einsätze für mehr Beweglichkeit im Bund, 100% Polyamid (Cordura) im Knie- und Taschenbereich (Stift-, Messer- und Zollstock), Kniepolstereinschub von oben, mit RV verschließbare Handytasche, dehnbare Volumentasche mit Magnetknopf, 2 Gesäßpattentaschen

**Farbe** 20 schwarz

**Größe** 40-66 / 84-114 / 23-30

## Lou

**12272 Zunfthose elastisch, Piratenform**

**Material** 1. Oberstoff in 65% Polyester, 35% Baumwolle (Ringgarn), 320g/qm; 2. Oberstoff aus 4-Wege-Stretch: 90% Polyamid, 10% Polyurethan, 293g/qm

**Info** der neue Komfort bei einer Zunfthose, volle Beweglichkeit im Gesäß-, Schritt- und Kniebereich durch den elastischen Oberstoff 2, Robustheit durch Oberstoff 1, elastische 3D-Frinlock-Einsätze für mehr Beweglichkeit im Bund, 100% Polyamid (Cordura) im Knie- und Taschenbereich (Stift-, Messer- und Zollstock), Kniepolstereinschub von oben, mit RV verschließbare Handytasche, dehnbare Volumentasche mit Magnetknopf, 2 Gesäßpattentaschen, passender Gürtelschlaufenabstand für FHB-Holstertaschen

**Farbe** 20 schwarz

**Größe** 40-66 / 84-114



**Lou**



**Zunfthosen**





**Im Sommer Canvas,  
im Winter Cord.  
So muss das sein.**

### Sebastian

**11011 Zunfthose Canvas und Cordura**

**Material** 65% Baumwolle, 35% Polyester, 310g/qm  
**Info** ergonomisch perfekte Schnittführung bietet deutlich mehr Bewegungsfreiheit, elastische Seitenkeile, höher geschnittener Bund im Rücken, jeweils 1 Handy- und 1 Zollstocktasche links und rechts, Kniepolstertaschen aus 100% Polyamid (Cordura) mit Einschubmöglichkeit für FHB-Knieschutz von oben, diverse Volumentaschen auf beiden Seiten der Hose, patentierter FHB-Druckknopf-Taschenverschluss  
**Farbe** 12 anthrazit / 13 beige / 20 schwarz  
**Größe** 40-66 / 84-114 / 23-30

### Friedhelm

**22660 Stretch-Jeans-Zunfthose**

**Material** Denim-Lycra-Stretch, 98% Baumwolle, 2% Elasthan, 340g/qm  
**Info** Jeans-Zunfthose im Denim-Style, superbequem durch Lycra-Stretch, 2 aufgesetzte Gesäßtaschen, altsilberne YKK-Reißverschlüsse in der Luxus-Version, 1 Zollstocktasche, 1 Multifunktionsbeintasche mit Zollstock- und Handytasche, Fußweitenumfang 42 cm  
**Farbe** 22 schwarzblau  
**Größe** 42-66 / 84-114 / 23-30



**Zunfthosen**

**Daniel**



**Albert**

### Albert

**105445 Zunfthose elastisch**

**Material** 48% Baumwolle, 48% Polyester, 4% Elastolefin, 295g/qm  
**Info** extra für FHB entwickeltes, elastisches Gewebe im perfekten Mischungsverhältnis gewährleistet den perfekten Tragekomfort, Röhren-Zunfthose aus der Ursprungskollektion, Fußweitenumfang 38 cm, 2 Zollstocktaschen, schwarze Taschen-Kunstleder-Paspelierung, 1 Gesäßtasche, mattschwarze YKK-Reißverschlüsse, Bundweitenregulierung mit 2 Schnallgurten  
**Farbe** 20 schwarz  
**Größe** 42-64 / 84-114 / 23-30



## Cord

### 20008 Zunfthose Genuacord

**Material** 70% Baumwolle, 30% Polyester, 440g/qm

**Info** Fußweitenumfang 48 cm, 2 Zollstocktaschen, 1 Gesäßtasche, Taschen-Kunstleder-Paspelierung

**Farbe** 13 beige / 20 schwarz

**Größe** 40-66 / 84-114 / 23-30



## Artur

### 40008 Zunfthose Trenkercord

**Material** 70% Baumwolle, 30% Polyester, 550g/qm

**Info** Fußweitenumfang 48 cm, 2 Zollstocktaschen, Taschen-Kunstleder-Paspelierung, 1 Gesäßtasche

**Farbe** 11 grau / 13 beige / 14 olivbraun / 20 schwarz

**Größe** 40-66 / 84-114 / 23-30 / 880-1020\*

\*nur in 20 schwarz erhältlich



## Kai

### 40088 Zunfthose Trenkercord

**Material** 70% Baumwolle, 30% Polyester, 550g/qm

**Info** Fußweitenumfang 48 cm, 2 Zollstocktaschen, Cord-Knietaschen, 1 Gesäßtasche, Taschen-Kunstleder-Paspelierung

**Farbe** 20 schwarz

**Größe** 40-66 / 84-114 / 23-30



## Ole

### 83208 Zunfthose Zwirn-Doppel-Pilot

**Material** 100% Baumwolle, 520g/qm

**Info** Fußweitenumfang 48 cm, 2 Zollstocktaschen, 1 Gesäßtasche, Taschen-Kunstleder-Paspelierung

**Farbe** 32 Hamburger Streifen

**Größe** 40-66 / 84-114 / 23-30



## Paul

### 50008 Zunfthose Trenkercord

**Material** 70% Baumwolle, 30% Polyester, 550g/qm

**Info** Fußweitenumfang 48 cm, 2 Zollstocktaschen, 1 Gesäßtasche, Taschen-Kunstleder-Paspelierung, Reißverschluss silber (nur bei Farbe 20)

**Farbe** 13 beige / 20 schwarz

**Größe** 40-66 / 84-114 / 23-30



## Ulrich

### 40086 Zunfthose Trenkercord

**Material** 70% Baumwolle, 30% Polyester, 550g/qm

**Info** Fußweitenumfang 48 cm, 2 Zollstocktaschen, 1 Gesäßtasche, Polyamid (Cordura)-Knietaschen, Taschen-Polyamid (Cordura)-Paspelierung

**Farbe** 20 schwarz

**Größe** 40-66 / 84-114 / 23-30



## Klaus

### 70086 Zunfthose Zwirn-Doppel-Pilot

**Material** 100% Baumwolle, 520g/qm

**Info** Fußweitenumfang 48 cm, 2 Zollstocktaschen, 1 Gesäßtasche, Polyamid (Cordura)-Knietaschen, Taschen-Polyamid (Cordura)-Paspelierung

**Farbe** 11 grau / 20 schwarz

**Größe** 40-66 / 84-114 / 23-30



## Nils

### 11086 Zunfthose Canvas und Cordura

**Material** 65% Baumwolle, 35% Polyester, 310g/qm

**Info** Fußweitenumfang 48 cm, 1 Zollstocktasche, 1 Schenkeltasche, Polyamid (Cordura)-Knietaschen, Polyamid (Cordura)-Taschenpaspelierung, 2 Gesäßpattentaschen

**Farbe** 12 anthrazit / 20 schwarz

**Größe** 40-66 / 84-114 / 23-30



Timo

Ole



## Bob

### 10008 Zunfthose Rips-Moleskin

**Material** 100% Baumwolle, 330g/qm

**Info** Fußweitenumfang 48 cm, 1 Zollstocktasche, 1 Gesäßtasche

**Farbe** 11 grau / 20 schwarz

**Größe** 40-66 / 84-114 / 23-30



## Enno

### 70083 Zunfthose Zwirn-Doppel-Pilot

**Material** 100% Baumwolle, 520g/qm

**Info** Fußweitenumfang 48 cm, 2 Zollstocktaschen, 1 Gesäßtasche, Taschen-Kunstleder-Paspelierung, Doppelknie

**Farbe** 10 rohweiß / 11 grau / 20 schwarz

**Größe** 40-66 / 84-114 / 23-30



## Harald

### 73086 Zunfthose Stretch-Pilot

**Material** 97% Baumwolle, 3% Elasthan, 410g/qm

**Info** Fußweitenumfang 48 cm, 2 Zollstocktaschen, Polyamid (Cordura)-Knietaschen zum Einschub der Kniepolster von oben, Taschen-Polyamid (Cordura)-Paspelierung

**Farbe** 20 schwarz

**Größe** 40-66 / 84-114 / 23-30



## Karl-Heinz

### 50028 Zunfthose Trenkercord

**Material** 70% Baumwolle, 30% Polyester, 550g/qm

**Info** Fußweitenumfang 48 cm, Taschen-Kunstleder-Paspelierung, 2 Zollstocktaschen, 1 Gesäßtasche, höher gezogener Bund am Rücken, Ascolite-befestigte Knöpfe zur Hosenträgerfixierung

**Farbe** 20 schwarz

**Größe** 40-66 / 84-114 / 23-30

## Anton

### 70028 Zunfthose Zwirn-Doppel-Pilot

**Material** 100% Baumwolle, 520g/qm

**Info** Fußweitenumfang 48 cm, Taschen-Kunstleder-Paspelierung, 2 Zollstocktaschen, höher gezogener Bund am Rücken, Ascolite-befestigte Knöpfe zur Hosenträgerfixierung, 1 Gesäßtasche

**Farbe** 20 schwarz

**Größe** 40-66 / 84-114 / 23-30

## Hubert

### 70008 Zunfthose Zwirn-Doppel-Pilot

**Material** 100% Baumwolle, 520g/qm

**Info** Fußweitenumfang 48 cm, 2 Zollstocktaschen, 1 Gesäßtasche, Taschen-Kunstleder-Paspelierung

**Farbe** 10 rohweiß / 11 grau / 20 schwarz

**Größe** 40-66 / 84-114 / 23-30 / 880-1020\*

\*nur in 20 schwarz erhältlich

# Das Gesicht einer Zunfthose: 2 Reißverschlüsse.





# Deutschleder

## Der Gigant unter den Zunftstoffen

Deutschleder ist die wohl beste Mogelpackung aller Textilien: stark und fest wie Leder und doch „nur“ aus Baumwolle. Und zwar zu einhundert Prozent. Deutschleder wurde regelrecht aus der Not geboren: Zu Zeiten der Industrialisierung entwickelten die Engländer das Vorgänger-Gewebe, das ‚english leather‘, um damit die Arbeiter an den Hochöfen vor Funkenflug zu schützen (und ganz nebenbei die wesentlich teureren Rindlederschürzen zu sparen). Den letzten Schliff gaben die Arbeiter ihrer Schürze durch eine Abreibung mit feuchtem Lehm.

Die Deutschen setzten noch einen drauf und entwickelten den Lederersatz weiter. Heraus kam ein besonders festes Gewebe mit ungewöhnlich starken Kettgarnen und einer hohen Dichte von Schussgarnen – das Deutschleder war geboren. Charakteristisch ist die glatte, leicht glänzende Außenseite und die angeraute Innenseite. Deutschleder ist fast unverwüstlich und echt gewichtig mit satten 600 Gramm pro Quadratmeter. Ein Gigant eben. Nur in der Waschmaschine macht er sich klein: Wegen der Bindungsart läuft Deutschleder in der Weite zirka zwei Zentimeter ein.

# Trenkercord

## Der Cord für die Ewigkeit

Die Dreidrahtkette – im 18. Jahrhundert war Cord das Stöffchen der Schönen und Reichen. Nur Könige und gut betuchte Adelige konnten sich den edlen Rippensamt („cord du roi“, „corduroy“) leisten, der damals zumeist aus reiner Seide gewebt wurde. Statt des schönen Scheins brauchten die französischen Landarbeiter und die englischen Bergwerksarbeiter aber etwas Handfestes, Derberes. Also entwickelten sie auf ihren Webstühlen einen robusten Cord. Mit dreifach gezwirnten Kettfäden, die Dreidrahtkette, so reißfest wie eine Kette. Mit bis zu 100 Schussfäden pro Zentimeter unheimlich florfest.

Damit war die erste „Schutzkleidung“ erfunden. Hosen aus diesem robusten Cord vermitteln dem Träger Sicherheit und – so scheint es – eine Portion Mut: Unter anderem trugen sie die Arbeiter, die die Bastille in Paris stürmten, die Matrosen, die sich bei Trafalgar schlugen, und der „König der Berge“, Luis Trenker, bei seinen Gipfelstürmen. Und alle kamen mit Erfolg ans Ziel. Kein Wunder also, dass die Erfolgsgeschichte des Dreidrahtcords bis heute andauert. Die reisenden Gesellen wagen sich hauptsächlich in diesem Cord auf ihre Tipplei. Denn welcher Stoff könnte sonst drei Jahre und einen Tag pures Abenteuer überstehen?

### Henner

**80004 Zunftthose Deutschleder**  
**Material** 100% Baumwolle, 600g/qm  
**Info** Schlagweite 65 cm, 2 Zollstocktaschen, 1 Gesäßtasche, Taschen-Kunstleder-Paspelierung  
**Farbe** 20 schwarz  
**Größe** 40–66 / 84–114 / 23–30



### Christian

**80008 Zunftthose Deutschleder**  
**Material** 100% Baumwolle, 600g/qm  
**Info** Fußweitenumfang 48 cm, 2 Zollstocktaschen, 1 Gesäßtasche, Taschen-Kunstleder-Paspelierung  
**Farbe** 20 schwarz  
**Größe** 40–66 / 84–114 / 23–30



### Peter

**60008 Zunftthose Trenkercord Dreidraht**  
**Material** 85% Baumwolle, 15% Polyester, 600g/qm  
**Info** Fußweitenumfang 48 cm, 2 Zollstocktaschen, 1 Gesäßtasche, Echtlederstoßband, Taschen-Kunstleder-Paspelierung  
**Farbe** 20 schwarz  
**Größe** 40–66 / 84–114 / 23–30

### Michael

**60004 Zunftthose Trenkercord Dreidraht**  
**Material** 85% Baumwolle, 15% Polyester, 600g/qm  
**Info** Schlagweite 65 cm, 2 Zollstocktaschen, 1 Gesäßtasche, Echtlederstoßband, Taschen-Kunstleder-Paspelierung  
**Farbe** 20 schwarz  
**Größe** 40–66 / 84–114 / 23–30





## Falk

### 20004 Zunfthose Genuacord

**Material** 70% Baumwolle, 30% Polyester, 440g/qm

**Info** Schlagweite 65 cm, 2 Zollstocktaschen, 1 Gesäßtasche, Taschen-Kunstleder-Paspelierung

**Farbe** 13 beige / 20 schwarz

**Größe** 40-66 / 84-114 / 23-30



## Alfons

### 40004 Zunfthose Trenkercord

**Material** 70% Baumwolle, 30% Polyester, 550g/qm

**Info** Schlagweite 65 cm, 2 Zollstocktaschen, 1 Gesäßtasche, Taschen-Kunstleder-Paspelierung

**Farbe** 11 grau / 13 beige / 14 olivbraun / 20 schwarz

**Größe** 40-66 / 84-114 / 23-30 / 880-1020\*

\*nur in 20 schwarz erhältlich



## Friedrich

### 50004 Zunfthose Trenkercord

**Material** 70% Baumwolle, 30% Polyester, 550g/qm

**Info** Schlagweite 65 cm, 2 Zollstocktaschen, 1 Gesäßtasche, Taschen-Kunstleder-Paspelierung, Reißverschluss silber (nur bei Farbe 20)

**Farbe** 13 beige / 20 schwarz

**Größe** 40-66 / 84-114 / 23-30



## Pit

### 83204 Zunfthose Zwirn-Doppel-Pilot

**Material** 100% Baumwolle, 520g/qm

**Info** Schlagweite 65 cm, 2 Zollstocktaschen, 1 Gesäßtasche, Taschen-Kunstleder-Paspelierung

**Farbe** 32 Hamburger Streifen

**Größe** 40-66 / 84-114 / 23-30

## Ingo

### 70004 Zunfthose Zwirn-Doppel-Pilot

**Material** 100% Baumwolle, 520g/qm

**Info** Schlagweite 65 cm, 2 Zollstocktaschen, 1 Gesäßtasche, Taschen-Kunstleder-Paspelierung

**Farbe** 10 rohweiß / 11 grau / 20 schwarz

**Größe** 40-66 / 84-114 / 23-30 / 880-1020\*

\*nur in 20 schwarz erhältlich

## Mirko

### 50084 Zunfthose Trenkercord

**Material** 70 % Baumwolle, 30 % Polyester, 550 g/qm

**Info** Schlagweite 65 cm, 2 Zollstocktaschen, 1 Gesäßtasche, Cord-Knietaschen, Taschen-Kunstleder-Paspelierung, Reißverschluss silber

**Farbe** 20 schwarz

**Größe** 40-66 / 84-114 / 23-30



**Wir nähen diese Hose für dich, in Spenge.**



# Die Kurze hat alles, was man braucht.



## Wim

**10033 Zunft-Shorts Rips-Moleskin**  
**Material** 100% Baumwolle, 330g/qm  
**Info** 2 Zollstocktaschen, 1 Gesäßtasche, bei Gr. 50  
 Schrittlänge 25 cm  
**Farbe** 11 grau / 20 schwarz  
**Größe** 40-64



## Hans

**20033 Zunft-Shorts Genuacord**  
**Material** 70% Baumwolle, 30% Polyester, 440g/qm  
**Info** 2 Zollstocktaschen, 1 Gesäßtasche, bei Gr. 50  
 Schrittlänge 25 cm  
**Farbe** 20 schwarz, 13 beige  
**Größe** 40-66

Neu



## Jo

**10032 Zunft-Shorts kurz Rips-Moleskin**  
**Material** 100% Baumwolle, 330 g/qm  
**Info** 2 Zollstocktaschen, 1 Gesäßtasche, bei Größe 50  
 Schrittlänge 17 cm  
**Farbe** 20 schwarz  
**Größe** 42-60



# Zunft-Shorts

Zunftshorts

Neu



Neu



## Maik

**12531 Zunft-Shorts extra kurz**  
**Material** 1. Oberstoff aus 50% Baumwolle, 50% Polyester,  
 250 g/qm; 2. Oberstoff: aus 100% Polyamid (Cordura)  
 Taschen-Innenleben  
**Info** leicht, atmungsaktiv und besonders kurz für die ganz  
 heißen Sommertage, bei Größe 50 Schrittlänge 10cm,  
 elastische 3D-Frinlock-Einsätze für Komfort-Passform,  
 Taschenbereich (Stift-, Messer- und Zollstock) aus  
 100% Polyamid (Cordura) von innen, 2 Zollstocktaschen,  
 integrierte Handy- und Messertasche, verdeckte  
 Bewegungsschlitz unter der Zollstocktasche  
**Farbe** 20 schwarz  
**Größe** 40-60

## Ferdinand

**20031 Zunft-Shorts extra kurz**  
**Material** 1. Oberstoff aus Genuacord 70% Baumwolle,  
 30% Polyester, 440 g/qm; 2. Oberstoff: 100% Polyamid  
 (Cordura) Taschen-Innenleben  
**Info** die kürzeste unter den Zunfthosen aus Cord,  
 bei Größe 50 Schrittlänge 10cm, elastische 3D-Frinlock-  
 Einsätze für Komfort-Passform, Taschenbereich (Stift-  
 Messer- und Zollstock) aus 100% Polyamid (Cordura)  
 von innen, 2 Zollstocktaschen, integrierte Handy- und  
 Messertasche, verdeckte Bewegungsschlitz unter  
 der Zollstocktasche  
**Farbe** 20 schwarz  
**Größe** 40-60





Justus

**Ich will keine andere mehr.**

Sascha

**Sascha isses.**

### Jochen

70034 Zunft-Bermuda

Zwirn-Doppel-Pilot

Material 100% Baumwolle, 520g/qm

Info 2 Zollstocktaschen, 1 Gesäßtasche, bei Gr. 50 Schrittlänge 31 cm

Farbe 10 rohweiß / 11 grau / 20 schwarz

Größe 40-64



### Bernd

50033 Zunft-Shorts Trenkercord

Material 70% Baumwolle, 30% Polyester, 550g/qm

Info der Klassiker endlich auch als Shorts, 2 typische Zunft-Seitentaschen, 2 Zollstocktaschen, 1 Gesäßtasche, Taschen-Kunstleder-Paspelierung, Reißverschluss silber, bei Gr.50 Schrittlänge 26cm

Farbe 20 schwarz

Größe 40-66

Neu



### Volkmar

22635 Zunft-Bermuda, Stretch-Jeans

Material Denim-Lycra-Stretch, 98% Baumwolle, 2% Elasthan, 340g/qm

Info Jeans-Zunftbermuda im Denim-Style, superbequem durch Lycra-Stretch, 2 altsilberne YKK-Reißverschlüsse in der Luxus-Version, 1 Zollstocktasche, 1 Multifunktionsbeintasche mit Zollstock- und Handytasche

Farbe 22 schwarzblau

Größe 42-66



Neu



Neu



Neu



### Sascha

11012 Zunft-Bermuda Canvas

Material 65% Baumwolle, 35% Polyester, 310g/qm

Info elastische Seitenkeile, jeweils 1 Handy- und 1 Zollstocktasche links und rechts, patentierter FHB-Druckknopf-Taschenverschluss

Farbe 12 anthrazit / 13 beige / 20 schwarz

Größe 40-66

### Lou

12272 Zunfthose elastisch, Piratenform

Material 1. Oberstoff in 65% Polyester, 35% Baumwolle (Ringgarn), 320g/qm; 2. Oberstoff aus 4-Wege-Stretch: 90% Polyamid, 10% Polyurethan, 293g/qm

Info der neue Komfort bei einer Zunfthose, volle Beweglichkeit im Gesäß-, Schritt- und Kniebereich durch den elastischen Oberstoff 2, Robustheit durch Oberstoff 1, elastische 3D-Frinlock-Einsätze für mehr Beweglichkeit im Bund, 100% Polyamid (Cordura) im Knie- und Taschenbereich (Stift-, Messer- und Zollstock), Kniepolstereinschub von oben, mit RV verschließbare Handytasche, dehnbare Volumentasche mit Magnetknopf, 2 Gesäßpattentaschen, passender Gürtelschlaufenabstand für FHB-Holstertaschen

Farbe 20 schwarz

Größe 40-66 / 84-114

### Rene

12374 Zunft-Bermuda, leicht und elastisch

Material 1. Oberstoff in 65% Polyester, 35% Baumwolle (Ringgarn plus Vollzwirn), 200g/qm;

2. Oberstoff aus 4-Wege-Stretch: 78% Polyamid (Cordura), 13% Polyurethan, 9% Polyester, 155g/qm

Info der neue Komfort bei einer ultraleichten Zunft-Bermuda, volle Beweglichkeit im Gesäß-, Schritt- und Kniebereich durch den elastischen Oberstoff 2, Robustheit durch Oberstoff 1, elastische 3D-Frinlock-Einsätze für mehr Beweglichkeit im Bund, 100% Polyamid (Cordura) im Taschenbereich (Stift-, Messer- und Zollstock), mit RV verschließbare Handytasche, dehnbare Volumentasche mit Magnetknopf, 2 Gesäßpattentaschen

Farbe 20 schwarz

Größe 40-66

Zunftshorts



## Detlef

### 70016 Zunftweste Zwirn-Doppel-Pilot

**Material** 100% Baumwolle, 520g/qm

**Info** zweireihig, achtknöpfig, 2 Außen-taschen, 1 Innentasche mit Klett, Perlmutterimitatknöpfe, Rückenteil aus 300 g/qm schwerem Köpergewebe in 100% Baumwolle, 1 Rückenschnallgurt

**Farbe** 10 rohweiß / 11 grau / 20 schwarz

**Größe** 44-66, 88-110



## Jakob

### 70026 Zunftweste Zwirn-Doppel-Pilot

**Material** 100% Baumwolle, 520g/qm

**Info** Nierenschutz, zweireihig, achtknöpfig, 2 Außen-taschen, 1 Innentasche mit Klett, Perlmutterimitatknöpfe, Rückenteil aus der gleichen Qualität wie Vorderteil, 2 Rückenschnallgurte

**Farbe** 11 grau / 20 schwarz

**Größe** 44-66, 88-110



## Jan

### 83226 Zunftweste Zwirn-Doppel-Pilot

**Material** 100% Baumwolle, 520g/qm

**Info** Nierenschutz, zweireihig, achtknöpfig, 2 Außen-taschen, 1 Innentasche mit Klett, Perlmutterimitatknöpfe, Rückenteil aus der gleichen Qualität wie Vorderteil, 2 Rückenschnallgurte

**Farbe** 32 Hamburger Streifen

**Größe** 44-66, 88-110



## Hannes

### 12216 Zunftweste aus Canvas

**Material** 65% Polyester, 35% Baumwolle, 320g/qm

**Info** klassische, leichtere Zunftweste in neuer Passform und mit mehr Funktionalität, passt perfekt zu Olli, Rene, Lou, Maxi, Sebastian und Sascha, ergonomischer Hals-ausschnitt, mit Reißverschluss verschließbare Innen-tasche, 2 Außen-taschen, eine mit Reißverschluss verschließbare Handy-Außen-tasche, 8 Perlmutterimitatknöpfe, zweireihig, Rückenteil aus der gleichen Qualität wie Vorderteil, 1 Rückenschnallgurt

**Farbe** 20 schwarz

**Größe** 44-66, 88-110

**Neu**



## Uwe

### 50014 Zunftsakko Trenkercord

**Material** 70% Baumwolle, 30% Polyester, 550g/qm

**Info** zweireihig, sechsknöpfig, 1 Brusttasche und 2 Pattentaschen auf der Außenseite, 2 Innentaschen, Reverskragen, Innenfutter 100% Baumwolle

**Farbe** 20 schwarz

**Größe** 44-64, 88-114, 24-30



## Thomas

### 50036 Zunftweste Trenkercord

**Material** 70% Baumwolle, 30% Polyester, 550g/qm

**Info** Nierenschutz, Webpelzinnenfutter: (100% Polyester) zweireihig, achtknöpfig, 2 Außen-taschen, 1 Innentasche, Perlmutterimitatknöpfe, Rückenteil aus gleicher Qualität wie Vorderteil, 2 Rückenschnallgurte

**Farbe** 20 schwarz

**Größe** 44-66, 88-110



# Zunftwesten



## Hagen

### 20016 Zunftweste Genuacord

**Material** 70% Baumwolle, 30% Polyester, 440g/qm

**Info** zweireihig, achtknöpfig, 2 Außen-taschen, 1 Innentasche mit Klett, Perlmutterimitatknöpfe, Rückenteil aus 300 g/qm schwerem Köpergewebe in 100% Baumwolle, 1 Rückenschnallgurt

**Farbe** 13 beige / 20 schwarz

**Größe** 44-66, 88-110



## Emil

### 50026 Zunftweste Trenkercord

**Material** 70% Baumwolle, 30% Polyester, 550g/qm

**Info** Nierenschutz, zweireihig, achtknöpfig, 2 Außen-taschen, 1 Innentasche mit Klett, Perlmutterimitatknöpfe, Rückenteil aus gleicher Qualität wie Vorderteil, 2 Rückenschnallgurte

**Farbe** 13 beige / 14 olivbraun / 20 schwarz

**Größe** 44-66, 88-110



## Heiner

### 50016 Zunftweste Trenkercord

**Material** 70% Baumwolle, 30% Polyester, 550g/qm

**Info** zweireihig, achtknöpfig, 2 Außen-taschen, 1 Innentasche mit Klett, Perlmutterimitatknöpfe, Rückenteil aus 300 g/qm schwerem Köpergewebe in 100% Baumwolle, 1 Rückenschnallgurt

**Farbe** 11 grau / 13 beige / 20 schwarz

**Größe** 44-66, 88-110



Hannes

**Wir haben euch zugehört. Innen und außen mit Reißverschluss. Endlich.**

**Passt perfekt zu Sebastian, Maxi, Sascha und Lou.**



**Cord mit Echtleder  
ist wie Burger  
mit Extrasoße  
und Doppelkäse.  
Perfekt.**



### Gustav

**60064 Zunfthose Trencercord**

**Dreidraht mit Echtleder**

**Material** 85% Baumwolle, 15% Polyester, 600g/qm  
**Info** Schlagweite 72 cm, Echtleder-Ecken und Paspelierung, Echtleder-Stoßband rundum, 3 cm breite Gürtelschlaufen, Taschenbeutel aus Zwirn-Doppelpilot, rechts 1 große Zollstocktasche + 1 Stifftasche, links 1 große und 1 normale Zollstocktasche, 2 Gesäßtaschen, Münztasche  
**Farbe** 20 schwarz  
**Größe** 40-66 / 84-114 / 23-30



### Gerhard

**60614 Zunftsakko Trencercord**

**Dreidraht mit Echtleder**

**Material** 85% Baumwolle, 15% Polyester, 600g/qm  
**Info** zweireihig, Sakko in Kurzform (10 cm kürzer als Uwe S.167), Echtperlmutter-Knöpfe, 4 Innentaschen mit Reißverschluss, 1 Kartentasche, 10 cm Echtleder-saumverstärkung innen, Konturen, Ärmel und Taschen mit Echtledereinfassung  
**Farbe** 20 schwarz  
**Größe** 44-64, 88-114, 24-30



### Fritz

**60616 Zunftweste Trencercord**

**Dreidraht mit Echtleder**

**Material** 85% Baumwolle, 15% Polyester, 600g/qm  
**Info** Echtledereinfassung an den Außentaschen, 2 Innentaschen, Echtperlmutterknöpfe, 1 Rückenschnallgurt, Rückenteil aus 300g/qm schwerem Körpergewebe in 100% Baumwolle  
**Farbe** 20 schwarz  
**Größe** 44-66, 88-110



### Egon

**60068 Zunfthose Trencercord**

**Dreidraht mit Echtleder**

**Material** 85% Baumwolle, 15% Polyester, 600g/qm  
**Info** Fußweitenumfang 48 cm, Echtleder-Ecken und Paspelierung, Echtleder-Stoßband rundum, 3 cm breite Gürtelschlaufen, Taschenbeutel aus Zwirn-Doppelpilot, rechts 1 große Zollstocktasche + 1 Stifftasche, links 1 große und 1 normale Zollstocktasche, 2 Gesäßtaschen, Münztasche  
**Farbe** 20 schwarz  
**Größe** 40-66 / 84-114 / 23-30

### Rolf

**94000 FHB-Notizbuch mit Kalendarium 2025/2026**

**Material** Umschlag 100% Baumwolle (Englisch-Leder)  
**Info** 46 Kalenderseiten für 2025/2026 (herausnehmbar), 190 Seiten für deine Notizen mit 2 Visitenkartenfächern  
**Farbe** außen schwarz, innen weiß  
**Größe** 18 cm x 23,5 cm x 3 cm



### Das Buch zur Hose

Auf deinen Wunsch bieten wir das FHB-Notizbuch mit Kalendarium auch in seinen Einzelteilen an. Das heißt: Du kannst separat den Einband aus Englisch-Leder, das Notizbuch mit 190 Seiten oder das 46-seitige Kalendarium 2025/2026 bestellen.

**Bernhard 94001**

Einband mit Zollstock-Tasche aus Englisch-Leder

**Clemens 94004**

Kalendarium 2025/2026, 46-seitig

**Erwin 94003**

FHB-Notizbuch, 190-Seitig





**Maxi**

## Rene

**12374 Zunft-Bermuda,  
leicht und elastisch**

**Material** 1. Oberstoff in 65% Polyester, 35% Baumwolle (Ringgarn plus Vollzwirn), 200g/qm;  
2. Oberstoff aus 4-Wege-Stretch: 78% Polyamid (Cordura), 13% Polyurethan, 9% Polyester, 155g/qm  
**Info** der neue Komfort bei einer ultraleichten Zunft-Bermuda, volle Beweglichkeit im Gesäß-, Schritt- und Kniebereich durch den elastischen Oberstoff 2, Robustheit durch Oberstoff 1, elastische 3D-Frinlock-Einsätze für mehr Beweglichkeit im Bund, 100% Polyamid (Cordura) im Taschenbereich (Stift-, Messer- und Zollstock), mit RV verschließbare Handytasche, dehnbare Volumentasche mit Magnetknopf, 2 Gesäßpattentaschen

**Farbe** 20 schwarz  
**Größe** 40-66

**Neu**



# Die elastischen Neuen

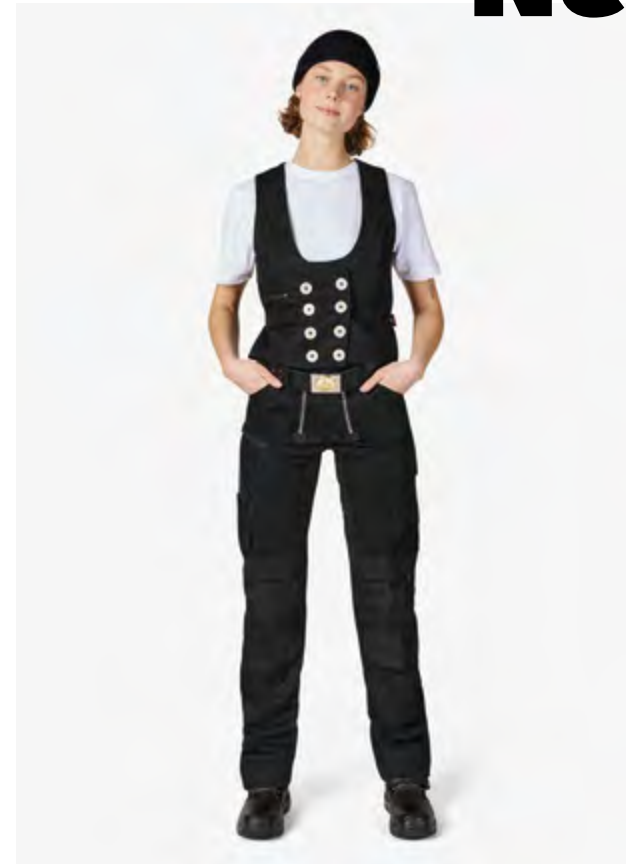

**Neu**



**Neu**



**Neu**



## Maxi

**12271 Zunfthose elastisch**

**Material** 1. Oberstoff in 65% Polyester, 35% Baumwolle (Ringgarn), 320g/qm; 2. Oberstoff aus 4-Wege-Stretch: 90% Polyamid, 10% Polyurethan, 293g/qm

**Info** der neue Komfort bei einer Zunfthose, volle Beweglichkeit im Gesäß-, Schritt- und Kniebereich durch den elastischen Oberstoff 2, Robustheit durch Oberstoff 1, elastische 3D-Frinlock-Einsätze für mehr Beweglichkeit im Bund, 100% Polyamid (Cordura) im Knie- und Taschenbereich (Stift-, Messer- und Zollstock), Kniepolstereinschub von oben, mit RV verschließbare Handytasche, dehnbare Volumentasche mit Magnetknopf, 2 Gesäßpattentaschen

**Farbe** 20 schwarz  
**Größe** 40-66 / 84-114 / 23-30

## Lou

**12272 Zunfthose elastisch, Piratenform**

**Material** 1. Oberstoff in 65% Polyester, 35% Baumwolle (Ringgarn), 320g/qm; 2. Oberstoff aus 4-Wege-Stretch: 90% Polyamid, 10% Polyurethan, 293g/qm

**Info** der neue Komfort bei einer Zunfthose, volle Beweglichkeit im Gesäß-, Schritt- und Kniebereich durch den elastischen Oberstoff 2, Robustheit durch Oberstoff 1, elastische 3D-Frinlock-Einsätze für mehr Beweglichkeit im Bund, 100% Polyamid (Cordura) im Knie- und Taschenbereich (Stift-, Messer- und Zollstock), Kniepolstereinschub von oben, mit RV verschließbare Handytasche, dehnbare Volumentasche mit Magnetknopf, 2 Gesäßpattentaschen, passender Gürtelschlaufenabstand für FHB-Holstertaschen

**Farbe** 20 schwarz  
**Größe** 40-66 / 84-114

## Olli

**12373 Zunfthose,  
leicht und elastisch**

**Material** 1. Oberstoff in 65% Polyester, 35% Baumwolle (Ringgarn plus Vollzwirn), 200g/qm;  
2. Oberstoff aus 4-Wege-Stretch: 78% Polyamid (Cordura), 13% Polyurethan, 9% Polyester, 155g/qm

**Info** der neue Komfort bei einer ultraleichten Zunfthose, volle Beweglichkeit im Gesäß-, Schritt- und Kniebereich durch den elastischen Oberstoff 2, Robustheit durch Oberstoff 1, elastische 3D-Frinlock-Einsätze für mehr Beweglichkeit im Bund, 100% Polyamid (Cordura) im Knie- und Taschenbereich (Stift-, Messer- und Zollstock), Kniepolstereinschub von oben, mit RV verschließbare Handytasche, dehnbare Volumentasche mit Magnetknopf, 2 Gesäßpattentaschen

**Farbe** 20 schwarz  
**Größe** 40-66 / 84-114 / 23-30





## Greta

### 20003 Zunfthose Genuacord

**Material** 70% Baumwolle, 30% Polyester, 440g/qm

**Info** Fußweitenumfang 38cm, 2 Zollstocktaschen, Taschen-Kunstleder-Paspelierung, silberne Reißverschlüsse, 1 Gesäßtasche, Bundweitenregulierung mit 2 Schnallgurten

**Farbe** 20 schwarz

**Größe** 34-44 / 68-88



## Pauline

### 20006 Zunfthose Genuacord

**Material** 70% Baumwolle, 30% Polyester, 440g/qm

**Info** Schlagweite 58cm, 2 Zollstocktaschen, Taschen-Kunstleder-Paspelierung, silberne Reißverschlüsse, 1 Gesäßtasche, Bundweitenregulierung mit 2 Schnallgurten

**Farbe** 13 beige / 20 schwarz

**Größe** 34-44 / 68-88



## Maria

### 50003 Zunfthose Trenkercord

**Material** 70% Baumwolle, 30% Polyester, 550g/qm

**Info** Fußweitenumfang 38cm, 2 Zollstocktaschen, Taschen-Kunstleder-Paspelierung, silberne Reißverschlüsse, 1 Gesäßtasche, Bundweitenregulierung mit 2 Schnallgurten

**Farbe** 20 schwarz

**Größe** 34-46 / 68-88



## Elise

### 74011 Zunfthose Stretch-Pilot

**Material** 96% Baumwolle, 4% Elastolefin, 510g/qm

**Info** Fußweitenumfang 42cm, 2 Zollstocktaschen, Polyamid (Cordura)-Knietaschen, Taschen-Polyamid (Cordura)-Paspelierung, silberne Reißverschlüsse, 1 Gesäßtasche, Bundweitenregulierung mit 2 Schnallgurten

**Farbe** 20 schwarz

**Größe** 34-46 / 68-88



Luise



## Luise

### 40006 Zunfthose Trenkercord

**Material** 70% Baumwolle, 30% Polyester, 550g/qm

**Info** Schlagweite 58cm, 2 Zollstocktaschen, Taschen-Kunstleder-Paspelierung, silberne Reißverschlüsse, 1 Gesäßtasche, Bundweitenregulierung mit 2 Schnallgurten

**Farbe** 20 schwarz

**Größe** 34-44 / 68-88



## Helene

### 70006 Zunfthose Zwirn-Doppel-Pilot

**Material** 100% Baumwolle, 520g/qm

**Info** Schlagweite 58cm, 2 Zollstocktaschen, Taschen-Kunstleder-Paspelierung, silberne Reißverschlüsse, 1 Gesäßtasche, Bundweitenregulierung mit 2 Schnallgurten

**Farbe** 20 schwarz

**Größe** 34-44 / 68-88



## Anna

### 10556 Zunfthose Frauen elastisch

**Material** 48% Baumwolle, 48% Polyester, 4% Elastolefin, 295g/qm

**Info** extra für FHB entwickeltes, elastisches Gewebe im perfekten Mischungsverhältnis gewährleistet den perfekten Tragekomfort, Röhren-Zunfthose aus der Ursprungskollektion, Fußweitenumfang 36cm, 2 Zollstocktaschen, Taschen-Kunstleder-Paspelierung, mattschwarze YKK-Reißverschlüsse, 1 Gesäßtasche, Bundweitenregulierung mit 2 Schnallgurten

**Farbe** 20 schwarz

**Größe** 34-46 / 68-88



## Edelgard

### 70055 Röhren-Zunfthose

**Material** 100% Baumwolle (Englisch-Leder), 520g/qm

**Info** Röhren-Zunfthose aus der Ursprungskollektion, Fußweitenumfang 36cm, 2 Zollstocktaschen, Taschen-Kunstleder-Paspelierung, mattschwarze YKK-Reißverschlüsse, 1 Gesäßtasche, Bundweitenregulierung mit 2 Schnallgurten

**Farbe** 20 schwarz

**Größe** 34-42 / 68-84



Edelgard



# Hemden für die Ewigkeit.

Hilde

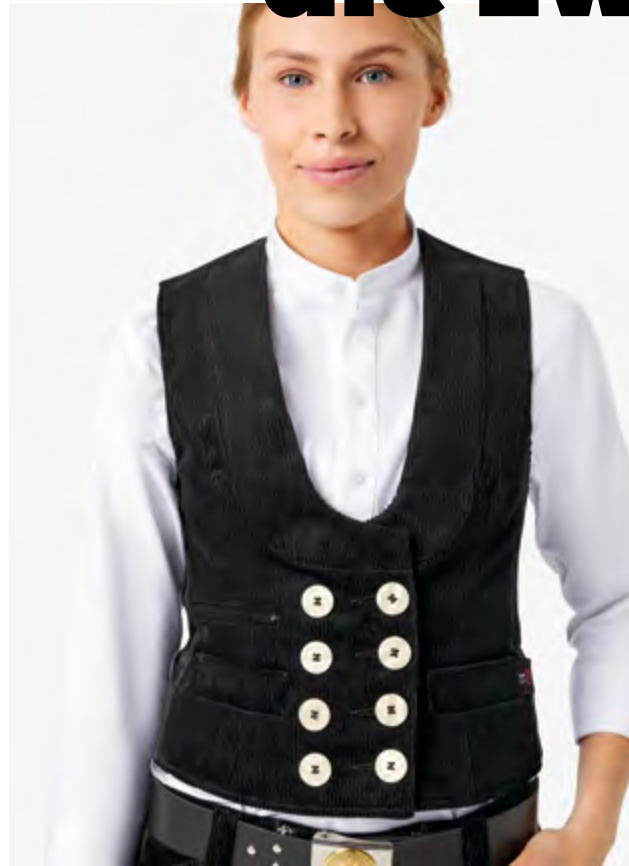

Bo



Bo



Lenn

## Bo

### 90611 Arbeitshemd unisex

**Material** 100% Baumwolle BCI, 175 g/qm

**Info** dieses nostalgische Arbeitshemd mit Stehkragen in Schlupfform hat viele Namen wie z.B. Fischerhemd, Grubenhemd oder Schlosserhemd. Wir haben es neu gestaltet und mit der besonderen FHB-Verarbeitung versehen, robust und in hochwertiger Qualität, tiefer Ausschnitt für ein leichtes Rein und Raus, pflegeleicht ausgerüstet, Achtung auch XXS im Programm

**Farbe** 23 marine-weiß

**Größe** XXS-5XL

Neu



## Lenn

### 90511 Arbeitshemd unisex

**Material** 100% Baumwolle BCI, 150g/qm

**Info** dieses Arbeitshemd mit Stehkragen in Schlupfform ist die Alternative zur klassischen Staude aus unserem Programm, gefertigt in einer leichteren Qualität, ohne Faltenfront, in schmalere Passform und der besonderen FHB-Verarbeitung, robust und in hochwertiger Qualität, tiefer Ausschnitt für ein leichtes Rein und Raus, pflegeleicht ausgerüstet, Achtung auch XXS im Programm

**Farbe** 10 weiß

**Größe** XXS-5XL

Neu



## Lilly

### 50015 Zunftweste Trenkercord

**Material** 70% Baumwolle, 30% Polyester, 550g/qm

**Info** neue Passform mit mehr Funktionalität, ergonomischer Halsausschnitt, 2 Außentaschen, 1 Handy-Außentasche mit Reißverschluss, 1 Innentasche mit Reißverschluss, 8 Perlmutterknöpfe, zweireihig, Rückenteil aus 300g/qm schwerem Köpergewebe in 100% Baumwolle, Taillenregulierung mit 2 Schnallgurten

**Farbe** 20 schwarz

**Größe** 34-46

Neu



Neu



## Herdis

### 12215 Zunftweste Canvas

**Material** 65% Polyester, 35% Baumwolle, 320g/qm

**Info** klassische, leichtere Zunftweste in neuer Passform mit mehr Funktionalität, passt perfekt zu Olli, Rene, Lou und Maxi, ergonomischer Halsausschnitt, 2 Außentaschen, 1 Handy-Außentasche mit Reißverschluss, 1 Innentasche mit Reißverschluss, 8 Perlmutterknöpfe, zweireihig, Rückenteil aus der gleichen Qualität wie Vorderteil, Taillenregulierung mit 2 Schnallgurten

**Farbe** 20 schwarz

**Größe** 34-46

## Hilde

### 20015 Zunftweste Genuacord

**Material** 70% Baumwolle, 30% Polyester, 440g/qm

**Info** neue Passform mit mehr Funktionalität, ergonomischer Halsausschnitt, 2 Außentaschen, 1 Handy-Außentasche mit Reißverschluss, 1 Innentasche mit Reißverschluss, 8 Perlmutterknöpfe, zweireihig, Rückenteil aus 300g/qm schwerem Köpergewebe in 100% Baumwolle, Taillenregulierung mit 2 Schnallgurten

**Farbe** 13 beige / 20 schwarz

**Größe** 34-44

Neu



## Karla

### 70115 Zunftweste Zwirn-Doppel-Pilot

**Material** 100% Baumwolle, 520g/qm

**Info** neue Passform mit mehr Funktionalität, ergonomischer Halsausschnitt, 2 Außentaschen, 1 Handy-Außentasche mit Reißverschluss, 1 Innentasche mit Reißverschluss, 8 Perlmutterknöpfe, zweireihig, Rückenteil aus 300g/qm schwerem Köpergewebe in 100% Baumwolle, Taillenregulierung mit 2 Schnallgurten

**Farbe** 20 schwarz

**Größe** 34-46

Frauen-Zunft



## Torge

### 700111 Arbeitshose

**Material** 100% Baumwolle (Englisch-Leder), 520g/qm

**Info** die vermutlich robusteste Arbeitshose der Welt, durch die Konstruktion der Taschen sind sämtliche Taschenbeutel auch aus dem Oberstoff Englisch-Leder, unglaublich widerstandsfähig, große Multifunktionsvordertaschen mit einer Messer- und Handytasche, auch geeignet für größere Smartphones, aufgesetzte Zollstocktaschen, geräumige Gesäßtaschen, Doppel-Werkzeugschlaufen auf der Gesäßpassse, 2 cm breite Gürtelschlaufen, Fußweite 44 cm

**Farbe** 20 schwarz

**Größe** 42-64 / 84-114 / 23-30



## Anna

### 105556 Zunft hose Frauen elastisch

**Material** 48% Baumwolle, 48% Polyester, 4% Elastolefin, 295g/qm

**Info** extra für FHB entwickeltes, elastisches Gewebe im perfekten Mischungsverhältnis gewährleistet den perfekten Tragekomfort, Röhren-Zunft hose aus der Ursprungskollektion, Fußweitemumfang 36cm, 2 Zollstocktaschen, Taschen-Kunstleder-Paspelierung, mattschwarze YKK-Reißverschlüsse, 1 Gesäßtasche, Bundweitenregulierung mit 2 Schnallgurten

**Farbe** 20 schwarz

**Größe** 34-46 / 68-88



## Fiete

### 700222 Arbeitsweste

**Material** 100% Baumwolle (Englisch-Leder), 520g/qm, Innenfutter: 65% Baumwolle, 35% Polyester

**Info** Arbeitsweste in ihrer Urform, anthrazitfarbiges, robustes Steppinnenfutter aus Arbeitshosenmaterial 130 in 300g/qm, aufgesetzte, große Kängurutaschen, integrierte, mit mattschwarzem YKK-Reißverschluss verschließbare Außen tasche, widerstandsfähiger und angenehm zu tragender Strickkragen aus 100% Polyamid, 1 naturfarbige Innentasche mit Knopfverschluss, historisches FHB-Web-Innenetikett, 2 schwarze YKK-Schnallen im Hüftbereich zur Weitenregulierung, Einzelgrößen für eine bessere Passform

**Farbe** 20 schwarz

**Größe** 44-66



## Ewald

### 700444 Röhren-Zunft hose

**Material** 100% Baumwolle (Englisch-Leder), 520g/qm

**Info** Herren-Röhren-Zunft hose aus der Ursprungskollektion, Fußweitemumfang 40 cm, 2 Zollstocktaschen, schwarze Taschen-Kunstleder-Paspelierung, 1 Gesäßtasche, mattschwarze YKK-Reißverschlüsse

**Farbe** 20 schwarz

**Größe** 42-56 / 84-110

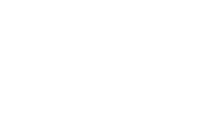

## Edelgard

### 700555 Röhren-Zunft hose

**Material** 100% Baumwolle (Englisch-Leder), 520g/qm

**Info** Röhren-Zunft hose aus der Ursprungskollektion, Fußweitemumfang 36cm, 2 Zollstocktaschen, Taschen-Kunstleder-Paspelierung, mattschwarze YKK-Reißverschlüsse, 1 Gesäßtasche, Bundweitenregulierung mit 2 Schnallgurten

**Farbe** 20 schwarz

**Größe** 34-42 / 68-84

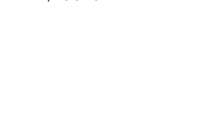

## Albert

### 105445 Zunft hose elastisch

**Material** 48% Baumwolle, 48% Polyester, 4% Elastolefin, 295g/qm

**Info** extra für FHB entwickeltes, elastisches Gewebe im perfekten Mischungsverhältnis gewährleistet den perfekten Tragekomfort, Röhren-Zunft hose aus der Ursprungskollektion, Fußweitemumfang 38 cm, 2 Zollstocktaschen, schwarze Taschen-Kunstleder-Paspelierung, 1 Gesäßtasche, mattschwarze YKK-Reißverschlüsse, Bundweitenregulierung mit 2 Schnallgurten

**Farbe** 20 schwarz

**Größe** 42-64 / 84-114 / 23-30



Fiete

Ewald



**Hat nicht jeder.  
Stark.**



# Qualität und Pflege

Früher war alles besser. Keiner will das so wirklich hören. Was die Pflege von Arbeitshosen angeht, war man früher aber in der Tat fortschrittlich. Häufig hat man seine Sachen nur ausgebürstet, statt sie viele Male zu waschen.

Einen Trockner gab es nicht. Man trocknete die Wäsche einfach an der frischen Luft. So verbesserte man die CO<sub>2</sub>-Bilanz ohne überhaupt darüber nachzudenken. Irgendwie clever. Heute hat man dafür extra eine Initiative gegründet, die Empfehlungen gibt, wie der richtige Umgang in der Wäsche und Pflege mit Bekleidung aussieht. Schaut einfach unter [clevercare.info](http://clevercare.info) nach. Lesenswert mit Pflegewert.

Um die Langlebigkeit, die Oberflächenstruktur und die Farbechtheit der FHB-Zunftthosen zu erhalten, solltest du die Hose unbedingt auf links waschen und dabei die Reißverschlüsse schließen. Bitte keinen Weichspüler verwenden. Insbesondere bei den Artikeln 100, 700 und 800 vermeidet man so die sonst auftretenden weißen Washstreifen.

Bei Geweben aus 100% Baumwolle versucht man durch vorzeitiges Sanforisieren den Krumpfungsprozess (das Einlaufen) beim Waschen in Grenzen zu halten. Doch je schwerer ein Stoff ist, desto schwieriger wird dies. Jede Hose sollte nach der Wäsche im feuchten Zustand gereckt werden. So kann man einen Großteil des Einlaufens kompensieren.

## Genuacord

200er Artikelnummern

**Material** 24-43 Rippen auf 10 cm Länge, 70% Baumwolle, 30% Polyester, 440 g/qm

**Info** atmungsaktiv durch hohen Baumwollanteil, robust, angenehmer Tragekomfort, weniger wärmespendend als Trenkercord (Sommerqualität)

## Dreidraht Cord

600er Artikelnummern

**Material** 20-25 Rippen auf 10 cm Länge, 85% Baumwolle, 15% Polyester, 600 g/qm

**Info** robusteste und schwerste Cordqualität im FHB-Sortiment, dreifach gezwirnter Kettfaden, stärkste Reißfestigkeit

## Zwirn Doppelpilot

700er Artikelnummern

**Material** 100% Baumwolle, 520 g/qm

**Info** auch Englisch-Leder genannt, besonders robust, hohe Scheuerfestigkeit, atmungsaktiv, angenehmer Tragekomfort durch aufgeraute Innenseite, feuchtigkeitsabsorbierend

## Twill

130er Artikelnummern

**Material** 65% Baumwolle, 35% Polyester, 300 g/qm

**Info** das Mehr an Baumwolle bietet das unglaublich angenehme Tragegefühl, atmungsaktiv, strapazierfähig und feuchtigkeitsregulierend, Ganzjahresqualität

## Trenker Cord

400er / 500er Artikelnummern

**Material** 20-25 Rippen auf 10 cm Länge, 70% Baumwolle, 30% Polyester, 550 g/qm

**Info** traditionelle FHB-Cordqualität für die Zunft, besonders robust

## Deutsch Leder

800er Artikelnummern

**Material** 100% Baumwolle, 600 g/qm

**Info** extrem robust, atmungsaktiv, schwerste Gewebekonstruktion in der Zunftbekleidung, angenehmer Tragekomfort durch aufgeraute Innenseite

## Canvas

110er Artikelnummern

**Material** 65% Baumwolle, 35% Polyester, 310 g/qm

**Info** die schwere Ringgarn-Konstruktion des Gewebes und der Einsatz von mehr Polyester sorgen für eine gute Widerstandsfähigkeit und ein Super-Tragegefühl, farbbeständig und pflegeleicht

## Stretchpilot

730er Artikelnummern

**Material** 97% Baumwolle, 3% Elasthan, 410 g/qm

**Info** besonders dehnfähig, max. 15%, atmungsaktiv, angenehm weich zu tragen, hohe Reißfestigkeit

## Ripsmoleskin

100er Artikelnummern

**Material** 100% Baumwolle, 330 g/qm

**Info** atmungsaktiv, strapazierfähig, feuchtigkeitsabsorbierend, Sommerqualität

## Twill

125er Artikelnummern

**Material** 50% Baumwolle, 50% Polyester, 250 g/qm

**Info** extra für FHB entwickeltes Gewebe im perfekten Mischungsverhältnis

## Twill elastisch

105er Artikelnummern

**Material** 48% Baumwolle, 48% Polyester,

4% Elastolefin, 295 g/qm  
**Info** extra für FHB entwickeltes Gewebe mit hohem Tragekomfort, Sommerqualität

➔ [clevercare.info](http://clevercare.info)  
Lesenswert mit Pflegewert.



Tradition ist keine Frage des Alters

Qualität



# Handgemacht in Deutschland

Bei uns sind Extrawürste erlaubt. In unserer deutschen Produktion fertigen wir dir eine Kluft zu einhundert Prozent nach deinen Wünschen. Du kannst für deine Maßanfertigung wählen zwischen Genuacord, Trenkercord, Rips-Moleskin, Canvas, Deutschleder oder Zwirn-Doppel-Pilot in allen vorhandenen Farben. Häufig erfüllen wir auch viele Zusatzwünsche aus echtem Leder, weil es doch noch am längsten hält. Wenn du dich für ein individuelles Lieblingsstück entschieden hast, bespricht dein FHB-Händler die Details mit dir. Natürlich haben Sonderwünsche ihren Preis, den dein FHB-Händler dir genau ausrechnen wird. Wir von FHB stellen dir dann die Maßanfertigung her, bitte gib uns dafür ungefähr drei Wochen Zeit.

## Zunfthose

- zusätzlich normale Zollstocktasche (11 cm breit)
- zusätzlich breite Zollstocktasche (16 cm breit)
- Messertasche
- Schenkeltasche flach aufgesetzt (19 x 18 cm)
- Schenkeltasche mit Falte
- Klappe für Schenkeltasche mit Klett
- Münztasche
- 3-Stiftfach
- Handytasche
- Gesäßtasche zusätzlich
- Gesäßtasche aufgesetzt
- Klappe für Gesäßtasche mit Knopf
- 3 cm breite Gürtelschlaufen
- Knöpfe für Hosenträger / 6 Stück
- Samt- oder Ripsbiese an Seitennaht extra Schlag
- extra Schlag ab 90 cm
- höher gezogener Bund am Rücken
- mattschwarze Reißverschlüsse
- Knieverstärkung (Doppelknie)
- Knietasche mit Klett
- Taschenbeutel aus Zwirn-Doppel-Pilot

## Echtleider an Zunfthose

- Taschenspiegel Leder
- Echtleider Ecken / 10 Stück
- Echtleider Ecken / 12 Stück
- Echtleider Ecken / 16 Stück
- Seitentaschenpaspel Leder
- Zollstock- Taschenpaspel Leder
- Knietaschen aus Leder
- Lederstoßband eingefasst
- Lederstoßband normal /hinten
- Lederstoßband normal /rundum
- Taschenbeutel unten Leder

## Zunfweste

- Innentasche eingesetzt
- Innentasche eingesetzt mit RV
- Samt- oder Ripsbiese an Tasche

- Kontur mit Samt oder Rips komplett
- Echt-Perlmutterknöpfe / 6 große, inkl. Annähen
- Rücken aus Oberstoff

## Echtleider an Zunfweste

- Armloch mit Leder eingefasst
- Nackenband aus Leder
- Kontur (vordere Kante, Kragen, Taschen) mit Leder eingefasst
- Taschen mit Leder eingefasst

## Zunftsakko

- Innentasche eingesetzt
- Innentasche eingesetzt mit RV
- Kartentasche aufgesetzt im Rückenfutter (34 x 24 cm)
- Brusttasche zusätzlich
- Leistentaschen mit seitlichem Eingriff
- Ärmel und Taschen mit Samt oder Rips eingefasst
- Kontur mit Samt oder Rips eingefasst
- Kolbenring am Ärmel, Samt oder Rips
- Sakko-Saumecken abschrägen
- Kragen aus Samt
- Kragen aus Kontraststoff
- Ärmelstulpen aus Samt
- Ärmelstulpen aus Kontraststoff
- Schulterpasse aus Samt
- Schulterpasse aus Kontraststoff
- Echt-Perlmutterknöpfe / 8 große, 6 kleine, inkl. Annäher

## Echtleider an Zunftsakko

- Ärmelstulpen aus Leder
- Taschenpatten aus Leder
- Kragen aus Leder
- Revers aus Leder
- Ledersaum innen 10 cm breit
- Kontur mit Leder eingefasst
- Rückenpasse aus Leder
- Aufhänger aus Leder
- Ärmel mit Leder eingefasst
- Taschen mit Leder eingefasst

# Auf den Leib geschneidert



## ➊ Rückenweite

Nimm bitte die Entfernung vom linken bis zum rechten Schultergelenk.

## ➋ Brustumfang

Kurz unterhalb der Achselhöhlen waagrecht um den Brustkorb messen. Die unteren Enden der Schulterblätter werden einbezogen.

## ➌ Taillenumfang

Etwa 3 cm oberhalb des Hüftknochens waagrecht um den Körper messen. Bitte das Maßband eng an den Körper legen.

## ➍ Seitenlänge

Vom oberen Hüftknochenpunkt bis zur Fußsohle. Bei einer gut sitzenden Hose ist dies die Gesamtlänge von der Oberkante des Bundes bis zur Unterkante des Hosenbeins.

## ➎ Kragenweite

Einfach am Halsansatz, direkt über dem Schlüsselbein messen.

## ➏ Ärmellänge

Bitte vom Schultergelenk bis zum Handwurzelknochen gerade herunter messen. Bei einem gut sitzenden Sakko oder Hemd bitte von der unteren Oberkante der Ärmelnaht bis zur Unterkante des Ärmels messen.

## ➐ Hüftumfang / Gesäßweite

Waagrecht an der stärksten Stelle des Gesäßes messen. Bitte eng am Körper messen.

## ➑ Schrittlänge

Vom Schritt bis zur Fußsohle. Bei einer gut passenden Hose an der Innennaht vom Schritt beginnend bis zur Unterkante des Hosenbeins messen.





Quentin

Armin, Karlo,  
Sepp

**FHIB®**



Bastian

Zubehör

**Zubeh  
hör**





## Koppelschloss

87001 Maurer / Gregor  
87011 Zimmermann / Heiko  
87021 Dachdecker / Holger  
87031 Steinsetzer / Jobst  
87041 Klempner / Hasso  
87051 Gerüstbauer / Herold  
87061 Tischler / Herbert  
87071 Steinmetz, Bildhauer / Lennart  
Material Metall  
Farbe 81 Silber



## Koppelschloss

87000 Maurer / Alwin  
87010 Zimmermann / Dominik  
87020 Dachdecker / Eike  
87030 Steinsetzer / Einhardt  
87040 Klempner / Florenz  
87050 Gerüstbauer / Freddy  
87060 Tischler / Gerrit  
87070 Steinmetz, Bildhauer / Arved  
Material Metall  
Farbe 80 Gold



## Dietmar

85000 Koppel  
Material Rindleder  
Info 45 mm breit, Kombigerbung, feuchtigkeitsresistent, durchgefärbt  
Farbe 20 schwarz  
Größe 70-140, Bundweite = Gürtellänge



## Caspar

89912 Knieenschutz Typ2, Leistungsstufe 1  
DIN EN 14404  
Material 80% Ethylvinylacetat, 20% Polyethylen  
Info 42g leicht, dauerhaft weich und elastisch, geringe Druckverformung, passt sich ergonomisch dem Knie in jeder Position an, passend für alle FHB-Hosen  
Farbe 12 anthrazit  
Größe 285 x 175 x 15 mm



## Sönke

902911 Hosenträger extra lang und breit  
Material 78% Polyester, 22% Elastodiene  
Info 5 cm breiter, unifarbener Herkules-Träger, altsilber-farbene FHB-Stahlclipse, Echtlederrückenkreuz, Rücken in X-Form  
Farbe 20 schwarz  
Größe 140 cm



## Hosenträger

90200 Maurer / Alexander  
90210 Zimmermann / Dietrich  
90220 Dachdecker / Eduard  
Material 78% Polyester, 22% Elastodiene  
Info 4 cm breiter Hosenträger, neu: gesticktes Zunftzeichen, robuste FHB-Stahlclipse, Echtlederrückenkreuz, Rücken in X-Form  
Farbe 20 schwarz  
Größe 120 cm



## Koppelschloss

872241 Parkettleger / Lorenz  
872242 Feuerwehr / Elmar  
872243 DRK / Henry  
872244 Betonbauer / Magnus  
872245 Bodenleger / Norman  
Material Metall  
Farbe 81 Silber



## Koppelschloss

87100 Neutral / Edwin  
Material Metall  
Farbe 80 Gold  
  
87110 Neutral / Henning  
Material Metall  
Farbe 81 Silber



## Carsten

85001 Ledergürtel Doppeldorn  
Material Rindleder  
Info Doppeldornschnalle nickelfrei, 40 mm breit, Rindleder, Kombigerbung, durchgefärbt  
Farbe 20 schwarz  
Größe 70-140, Bundweite = Gürtellänge



## Achim

90290 Hosenträger  
Material 78% Polyester, 22% Elastodiene  
Info 4 cm breiter, unifarbener Hosenträger, robuste FHB-Stahlclipse, Echtlederrückenkreuz, Rücken in X-Form  
Farbe 11 grau, 13 beige, 15 oliv, 16 marine, 20 schwarz, 25 grün, 33 rot  
Größe 120 cm



## Theodor

902933 Hosenträger extra schmal  
Material 81% Polyester, 19% Elastodiene  
Info 1,8 cm breiter, gestreifter Hosenträger, altsilber-farbene Stahlclipse, Echtlederrückenkreuz, Rücken in Y-Form  
Farbe 1112 grau-anthrazit  
Größe 120 cm



## Bodo

902922 Hosenträger uni, Leder-Knopfpatte  
Material 78% Polyester, 22% Elastodiene  
Info 4 cm breiter Hosenträger, robuste Stahl-Längenverstellclipse, Echtlederrückenkreuz und Echtlederknopfpatte, Rücken in Y-Form, Hosenträger passend zu Zunfthosen Karl-Heinz und Anton (S.156)  
Farbe 20 schwarz  
Größe 120 cm



## Burkhard

85002 Ledergürtel Eindorn  
Material Rindleder  
Info Eindornschnalle nickelfrei, 40 mm breit, natürliche Fett-Wachs-Optik  
Farbe 17 braun / 20 schwarz  
Größe 70-140, Bundweite = Gürtellänge



## Andre

85203 Stretchgürtel  
Material 100% Polyester  
Info elastischer Gürtel für besonders angenehmen Tragekomfort, 38 mm breit, dauerhafte Elastizität durch besondere Strickart, kann zusammen mit der Hose gewaschen werden, industriell waschbar  
Farbe 20 schwarz  
Größe 70, 80, 90, 100, 110, 120, 130, 140, 150, 160, 170



## Wolfgang

85004 Ledergürtel Eindorn  
Material Rindleder  
Info Eindornschnalle nickelfrei, 40 mm breit, 3,2-3,5 mm starkes Rindleder, schwarz durchgefärbt  
Farbe 20 schwarz  
Größe 70-140, Bundweite = Gürtellänge



## Gabriel

88700 Karabinerhaken an Lederschlaufe  
Material Metall, Rindleder, Kombigerbung  
Farbe 81 silber  
Größe 4,5 x 18 cm (B x H)



## Levin

88800 Zangenschlaufe  
Material Rindleder, Kombigerbung  
Farbe 20 schwarz  
Größe 9 x 16 cm (B x H)







## Tristan

### 88810 Messertasche kurz

**Material** Rückseite kräftiges Rindleder, Vorderseite Vollrindleder

**Info** 5-fach genietet

**Farbe** 20 schwarz

**Größe** 6 x 19,5 x 3 cm (B x H x T)



## Wotan

### 88815 Messertasche groß

**Material** Rückseite kräftiges Rindleder, Vorderseite Vollrindleder, geeignet für große Cuttermesser

**Info** 15-fach genietet

**Farbe** 20 schwarz

**Größe** 9 x 27 x 3,3 cm (B x H x T)



## Henrik

### 88820 Messertasche lang

**Material** Rückseite kräftiges Rindleder, Vorderseite Vollrindleder

**Info** 5-fach genietet

**Farbe** 20 schwarz

**Größe** 5,5 x 27,5 x 3 cm (B x H x T)



## Franz

### 89200 Nageltasche einfach

**Material** Vollrindleder

**Info** Innenteile mit Ecknahtschutz, Nahtenden abgenietet

**Farbe** 20 schwarz

**Größe** 18 x 12 x 4 cm (B x H x T)



## Stefan

### 89300 Nageltasche einfach genietet

**Material** Vollrindleder

**Info** Taschenseiten aus kräftigem Koppelrindleder, alles genietet

**Farbe** 20 schwarz

**Größe** 15 x 17 x 7 cm (B x H x T)



## Arno

### 89320 Nageltasche einfach genietet mit Klappe

**Material** Vollrindleder

**Info** mit Klappe und Steckverschluss, Taschenseiten aus kräftigem Koppelrindleder

**Farbe** 20 schwarz

**Größe** 15 x 13 x 5 cm (B x H x T)



## Malte

### 88840 Messertasche Spezial

**Material** Rückseite kräftiges Rindleder, Vorderseite Vollrindleder

**Info** 5-fach genietet

**Farbe** 20 schwarz

**Größe** 8 x 22,5 x 3 cm (B x H x T)



## Richard

### 88845 Messertasche groß spezial

**Material** Vollrindleder, geeignet für gebogene Cuttermesser

**Info** 8-fach genietet

**Farbe** 20 schwarz

**Größe** 8 x 25,5 x 2,5 cm (B x H x T)



## Max und Moritz

### 89231 Holstertasche Max rechts

### 89241 Holstertasche Moritz links

**Material** 100% Polyamid (Cordura 1000)

**Info** 2 geräumige aufeinander liegende Volumentaschen, Pattenklappe mit Klettverschluss zur Abdeckung der Taschen, FHB-Schnellverschluss zur Befestigung an den Gürtelschlaufen der FHB-Hosen

**Farbe** 20 schwarz

**Größe** 19 x 23 cm (B x H)



## Lukas

### 89210 Nageltasche doppelt

**Material** Vollrindleder

**Info** Innenteile mit Ecknahtschutz, Innenfach eingenieht, Nahtenden abgenietet

**Farbe** 20 schwarz

**Größe** 18 x 12 x 7 cm (B x H x T)



## Armin

### 89310 Nageltasche doppelt genietet

**Material** Vollrindleder

**Info** Taschenseiten aus kräftigem Koppelrindleder, alles vernietet

**Farbe** 20 schwarz

**Größe** 15 x 11 x 6 cm (B x H x T)



## Bastian

### 89330 Nageltasche doppelt genietet mit Klappe

**Material** Vollrindleder

**Info** mit Klappe und Steckverschluss, Taschenseiten aus kräftigem Koppelrindleder

**Farbe** 20 schwarz

**Größe** 15 x 13 x 8 cm (B x H x T)



## Karlo

### 88850 Hammerhalter mit Messertasche

**Material** Rückseite kräftiges Rindleder, Vorderseite Vollrindleder

**Info** 5-fach genietet

**Farbe** 20 schwarz

**Größe** 10 x 20,5 x 7 cm (B x H x T)



## Valentin

### 89120 Hammerhalter Spezial

**Material** Rindleder

**Info** robuster Metallbügel als Hammerhalter

**Farbe** 20 schwarz

**Größe** 15 x 10 x 4 cm (B x H x T)



## Pepe

### 89110 Hammerswinger

**Material** Rindleder, Kombigerbung

**Info** mit Metallbügel

**Farbe** 20 schwarz

**Größe** 10 x 15 cm (B x H)



## Samuel

### 88900 Löwenkopfkette

**Material** Messing, vernickelt

**Farbe** 81 silber

**Größe** Gesamtlänge 32 cm



## Jasper

### 89000 Hammerkette

**Material** Metall

**Info** dreifach, schwere Ausführung

**Farbe** 81 silber

**Größe** Gesamtlänge 42 cm



## Kilian

### 89100 Hammerschlaufe

**Material** Rindleder, Kombigerbung

**Farbe** 20 schwarz

**Größe** 8 x 15,5 x 4,5 cm (B x H x T)





## Cap

**91100 Maurer-Cap / Simon**  
**91110 Zimmermann-Cap / Tim**  
**91120 Dachdecker-Cap / Luis**  
**91160 Tischler-Cap / Noah**  
**Material** 100% Baumwolle  
**Info** gesticktes Zunftzeichen auf der Frontseite, angeraute Oberfläche, weicher Griff, vorgeformter Schirm, hochwertiger Metallklappenverschluss zur Weitenregulierung  
**Farbe** 20 schwarz  
**Größe** Einheitsgröße



## Udo

**91190 Cap uni**  
**Material** 100% Baumwolle  
**Info** angeraute Oberfläche, weicher Griff, vorgeformter Schirm, hochwertiger Metallklappenverschluss zur Weitenregulierung  
**Farbe** 13 beige / 20 schwarz  
**Größe** Einheitsgröße



## Niklas

**91090 Cap wasserdicht**  
**Material** 85% Polyester, 15% Polyurethan  
**Info** wasserdicht, atmungsaktiv, winddicht, 60g leicht, verschweißte Nähte  
**Farbe** 20 schwarz / 34 orange  
**Größe** Einheitsgröße



## Johann

**92190 Wollmütze**  
**Material** 100% Schurwolle  
**Info** robuste FHB-Qualität  
**Farbe** 12 anthrazit / 16 marine / 20 schwarz  
**Größe** Einheitsgröße



## Michel

**92290 Strickmütze**  
**Material** 100% Polyacryl  
**Info** Thinsulate-Innenfleece, winddicht, atmungsaktiv  
**Farbe** 11 grau / 16 marine / 20 schwarz  
**Größe** Einheitsgröße



## Wendelin

**92390 Wollmütze Merino**  
**Material** 100% Schurwolle Merino  
**Info** hergestellt in Deutschland, hochwertig, besonders angenehmer Tragekomfort  
**Farbe** 16 marine / 20 schwarz  
**Größe** Einheitsgröße



## Ludwig

**89800 Zimmermannshut**  
**Material** 100% Wollfilz  
**Info** 12 cm Rand, imprägniert, Innenfutter  
**Farbe** 20 schwarz  
**Größe** 53-62



## Joachim

**89700 Maurer- / Zimmermannshut**  
**Material** 100% Wollfilz  
**Info** 9 cm Rand, imprägniert, Innenfutter  
**Farbe** 11 grau / 20 schwarz  
**Größe** 53-62



## Helga

**94105 Regenschirm**  
**Material** Gestell aus Fiberglas,  
Obermaterial: 100% Polyester, 62g/qm  
**Info** Öffnungsautomatik, Durchmesser nach  
Öffnung 105 cm, gummierter Rundhakengriff  
**Farbe** 20 schwarz  
**Größe** 94 cm lang



**Lieber Mütze als  
Regenschirm. Ehrlich.**



# 13 Gründe for Florian

## sinnvoll

höher gezogener Bund hinten verbessert das Tragegefühl



## elastisch

elastische Seitenkeile für mehr Komfort



## nahtlos

geräumige Gesäßtaschen mit umgelegtem Taschenboden



## angenehm

extra für FHB entwickelt: innen mehr Baumwolle, außen mehr Polyester und das mit 250g/qm



## clever

Handy- und Zollstocktasche auf beiden Seiten der Hose



## stark

Cordura-Unterlegung für die Seitentaschen



## erkennbar

FHB-typisches Designelement



## praktisch

Möglichkeit der einfachen Hosenverlängerung

## beweglich

neue funktionelle Schnittkonstruktion für längere Haltbarkeit und mehr Bewegungsfreiheit



## sicher

Handy-, Volumen- und Gesäßtaschen mit FHB-Verschlusssystem



## durchdacht

Cordura-Knietaschen mit Eingriffmöglichkeit von oben, zertifiziert nach DIN EN14404:2004 +A1:2010



## komfortabel

Komfortfalte beim Knien

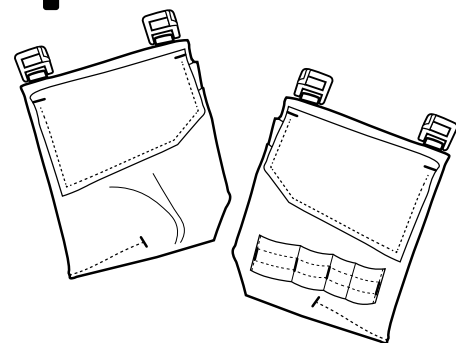

## Max + Moritz

Seite 186



## Hartwig

### 89380 Nageltasche einfach mit Klappe

Material Vollrindleder

Info Taschenseiten genäht, dehnbare Innenfach, Klappe verschließbar mit Druckknopf

Farbe 20 schwarz

Größe 15 x 17 x 1,5 cm (B x H x T)



## Sepp

### 89360 Langnageltasche

Material Vollrindleder

Info abknöpfbare Befestigung, 6-fach genietet

Farbe 20 schwarz

Größe 9 x 20 x 5 cm (B x H x T)



Sepp



## Philipp

### 89370 Multifunktions tasche

Material Vollrindleder

Info genäht und genietet, großes Innenfach, 2 Frontfächer mit Hammerhalter

Farbe 20 schwarz

Größe 27 x 27 x 9 cm (B x H x T)



## Gottfried

### 89390 Nageltasche doppelt mit Klappe

Material Vollrindleder

Info Taschenseiten genäht, 2 dehnbare Innenfächer, Klappe verschließbar mit Druckknopf

Farbe 20 schwarz

Größe 15 x 17 x 2,5 cm (B x H x T)



## Silas

### 88830 Knarrenhalter

Material Rindleder

Info Kombigerbung, Bügel 6-fach genietet

Farbe 20 schwarz

Größe 5,5 x 27 cm (B x H)



## Ruben

### 91710 Zimmermanns-Bleistift-Box

Material Holz

Info 50 ovale Zimmermannsbleistifte (20cm lang) mit FHB-Aufdruck in einer Präsentations-Box

Farbe 20 schwarz

Größe 8,5 x 26 cm



## Ruth

### 91653 Verlängerung Zimmermannsbleistift

Info 30 Stiftverlängerungen in einer Box

Farbe 20 schwarz

Größe 7,5 cm hoch



## Xaver

### 91501 10ER-PACK FHB-MASSSTAB

Material Buchenholz

Info Original FHB-Zollstock

Farbe 20 schwarz

Größe Länge 2 m

Zubehör





### Anstecknadel

89400 Maurer / Eberhard  
89410 Zimmermann / Frederik  
89420 Dachdecker / Hellfried  
89430 Steinsetzer / Gottwald  
89460 Tischler / Tillmann  
Material Messing vergoldet  
Farbe 80 Gold



### Anhängerkette

99500 Maurer / Aaron  
99510 Zimmermann / Chris  
99520 Dachdecker / Colin  
99530 Steinsetzer / Albrecht  
Material Messing vergoldet  
Farbe 80 Gold



### Ohrclip

99600 Maurer / Gisbert  
99610 Zimmermann / Gunnar  
99620 Dachdecker / Sören  
99630 Steinsetzer / Holm  
Material Messing vergoldet  
Farbe 80 Gold



### Kurt

87890 Teddy Kurt groß  
Material 85% Baumwolle, 15% Polyester, 440g/qm  
Info sehr kuschelig, trägt original Bielefelder Zunft  
Farbe 20 schwarz  
Größe 110 cm



### Eddy

87800 Teddy Eddy klein  
Material 85% Baumwolle, 15% Polyester, 440g/qm  
Info sehr kuschelig, trägt original Bielefelder Zunft  
Farbe 20 schwarz  
Größe 35 cm



### Heino

91900 FHB-Block  
Material Innenseiten: FSC-zertifiziert, weiß, ungestrichen, Außenseiten: Schwarzpappe, 1,5 mm stark  
Info der klassische Notizblock, 100 Seiten stark, Feststellmöglichkeit durch Gummizug, gefertigt in Deutschland  
Farbe 20 schwarz  
Größe 9 x 17 cm



### Manschettenknöpfe

90100 Maurer / Matti  
90110 Zimmermann / Leonard  
90120 Dachdecker / Jost  
Material Messing vergoldet  
Farbe 80 Gold



### Prachtuhrkette

89500 Maurer / Hanno  
89510 Zimmermann / Ignatz  
89520 Dachdecker / Jonny  
Material Messing versilbert  
Info vernickelt  
Farbe 81 Silber  
Größe Länge 29 cm



### Rolf

94000 FHB-Notizbuch mit Kalendarium 2025/2026  
Material Umschlag 100% Baumwolle (Englisch-Leder)  
Info 46 Kalenderseiten für 2025/2026 (herausnehmbar), 190 Seiten für deine Notizen mit 2 Visitenkartenfächern  
Farbe außen schwarz, innen weiß  
Größe 18 cm x 23,5 cm x 3 cm



### Toni

8 Thermoskanne  
Material Edelstahl  
Info Inhalt: 0,5 l  
Farbe 20 schwarz  
Größe 25 cm hoch



### Hermann

700700 FHB-Reisetasche  
Material 100% Baumwolle, Englisch-Leder  
Info geräumiger Innenraum mit 1 Innentasche, 1 Außentasche mit den typischen 2 Reißverschlüssen  
Farbe 20 schwarz  
Größe 50 cm x 32 cm x 30 cm



### Gerd

94100 iPad-Tasche  
Material 100% Baumwolle (Englisch-Leder), 520g/qm  
Info iPad-Tasche aus Zunfthosenmaterial Englisch-Leder mit der typischen Zollstocktasche auf der Vorderseite, nutzbar auch als iPhone-Fach, rotes Baumwollinnenfutter, verschließbar mit einer robusten FHB-Latzhosenschnalle  
Farbe 20 schwarz  
Größe 24 x 30 cm



### Veit

18099 Charlottenburger Boetticher  
Material 100% Baumwolle  
Farbe 33 rot  
Größe 76 x 76 cm



### Roland

91300 Charlottenburger FHB  
Material 100% Baumwolle  
Farbe 33 rot  
Größe 82 x 83 cm

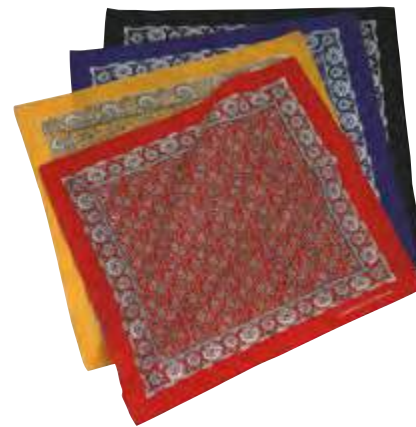

### Elias

91200 Bandanos  
Material 100% Baumwolle  
Info Taschentuch  
Farbe 16 marine / 19 gelb / 33 rot / 20 schwarz  
Größe 53 x 53 cm



### T-Shirt

Zunftzeichen  
90410 Zimmermann / Klaas  
90420 Dachdecker / Till  
Material 100% Ringspinn-Baumwolle, 210g/qm supergekämmt, Single-Jersey  
Info Rundhalsausschnitt mit Elasthan, Verstärkung durch Nackenband, Doppelnähte am Halsausschnitt sowie an Ärmel und Saum  
Farbe 10 weiß / 20 schwarz  
Größe S-3XL

Zubehör



## Norbert

83960 S3 Schnallstiefel  
EN ISO 20345

**Material** Rindleder  
**Info** Nitril-Langkeilssole, bis 300°C hitzebeständig, nicht kreidend, textile Sicherheitssohle, Kunststoff-Kappe, Fußweite 11, atmungsaktives Innenfutter und Einlegesohle  
**Farbe** 20 schwarz  
**Größe** 39–47



## Wilfried

83962 S3 Schnürstiefel  
EN ISO 20345

**Material** Rindleder  
**Info** Nitril-Langkeilssole, bis 300°C hitzebeständig, nicht kreidend, textile Sicherheitssohle, Kunststoff-Kappe, Fußweite 11, atmungsaktives Innenfutter und Einlegesohle  
**Farbe** 20 schwarz  
**Größe** 39–47



## Rüdiger

83963 S3 Halbschuh Schnürer  
EN ISO 20345

**Material** Rindleder  
**Info** Nitril-Langkeilssole, bis 300°C hitzebeständig, nicht kreidend, textile Sicherheitssohle, Kunststoff-Kappe, Fußweite 11, atmungsaktives Innenfutter und Einlegesohle  
**Farbe** 20 schwarz  
**Größe** 39–47



## Julian

83865 S3 Sneaker flach  
EN ISO 20345

**Material** Büffelleder  
**Info** robuster Leder-Sneaker, rutschhemmende und stoßdämpfende Laufsohle aus PU/TPU, textiler Nageldurchtrittschutz, Zehenschutzkappe aus Kunststoff, stoßdämpfende Einlegesohle, atmungsaktives Innenfutter, Fußweite 11  
**Farbe** 20 schwarz  
**Größe** 39–47



# Arbeitsschuhe

**Klassiker  
darf man  
nicht  
verändern.**



## Oskar

84060 Dachdeckerstiefel  
Autoreifen Doppelschnalle

Nicht zertifizierter Sicherheitsschuh  
**Material** Außenleder: Vollrindleder  
Innenleder: Schweinsleder  
**Info** Autoreifensohle  
**Farbe** 20 schwarz  
**Größe** 38–48

## Manfred

84062 Dachdeckerstiefel  
Autoreifen Schnürer

Nicht zertifizierter Sicherheitsschuh  
**Material** Außenleder: Vollrindleder  
Innenleder: Schweinsleder  
**Info** Autoreifensohle  
**Farbe** 20 schwarz  
**Größe** 38–48

## Willi

84061 Dachdeckerhalbschuh  
Autoreifen Doppelschnalle

Nicht zertifizierter Sicherheitsschuh  
**Material** Außenleder: Vollrindleder  
Innenleder: Schweinsleder  
**Info** Autoreifensohle  
**Farbe** 20 schwarz  
**Größe** 38–48

## Linus

83864 S3 Sneaker hoch  
EN ISO 20345

**Material** Büffelleder  
**Info** robuster Leder-Sneaker, rutschhemmende und stoßdämpfende Laufsohle aus PU/TPU, textiler Nageldurchtrittschutz, Zehenschutzkappe aus Kunststoff, stoßdämpfende Einlegesohle, atmungsaktives Innenfutter, Fußweite 11  
**Farbe** 20 schwarz  
**Größe** 39–47



Schuhe





## Erhard

### 90700 Arbeitshemd

**Material** 100% Baumwolle, 160g/qm

**Info** 2 große aufgesetzte Pattentaschen, robuste extra große Hemdenknöpfe, Ascolite-Knopfsicherung, durchgängige Kappnahtverarbeitung, Riegelverstärkung an den Taschenenden

**Farbe** 3320 rot-schwarz

**Größe** 37/38-49/50



## Alois

### 90800 Arbeitshemd

**Material** 100% Baumwolle, 180g/qm

**Info** 2 große aufgesetzte Pattentaschen, robuste extra große Hemdenknöpfe, Ascolite-Knopfsicherung, durchgängige Kappnahtverarbeitung, Riegelverstärkung an den Taschenenden

**Farbe** 1636 marine-royalblau / 2013 schwarz-beige  
2515 grün-oliv

**Größe** 37/38-49/50

## Finn

### 90010 Staude kurzarm

**Material** 100% Baumwolle, 190g/qm, sanforisiert

**Info** Staude – kurzärmeliges Stehkragenhemd mit Faltenbrust in Schlupfform, robust und in hochwertiger Qualität, pflegeleicht ausgerüstet

**Farbe** 10 weiß

**Größe** 37/38-49/50



## Ben

### 90009 Staude langarm

**Material** 100% Baumwolle, 190g/qm, sanforisiert

**Info** Staude – langärmeliges Stehkragenhemd mit Faltenbrust in Schlupfform, klassische Ärmelschlitzverarbeitung, robust und in hochwertiger Qualität, pflegeleicht ausgerüstet

**Farbe** 10 weiß

**Größe** 37/38-49/50

**Neu**



## Bo

### 90611 Arbeitshemd unisex

**Material** 100% Baumwolle BCI, 175 g/qm

**Info** dieses nostalgische Arbeitshemd mit Stehkragen in Schlupfform hat viele Namen wie z.B. Fischerhemd, Grubenhemd oder Schlosserhemd. Wir haben es neu gestaltet und mit der besonderen FHB-Verarbeitung versehen, robust und in hochwertiger Qualität, tiefer Ausschnitt für ein leichtes Rein und Raus, pflegeleicht ausgerüstet, Achtung auch XXS im Programm

**Farbe** 23 marine-weiß

**Größe** XXS-5XL

**Neu**



## Lenn

### 90511 Arbeitshemd unisex

**Material** 100% Baumwolle BCI, 150g/qm

**Info** dieses Arbeitshemd mit Stehkragen in Schlupfform ist die Alternative zur klassischen Staude aus unserem Programm, gefertigt in einer leichteren Qualität, ohne Faltenfront, in schmalere Passform und der besonderen FHB-Verarbeitung, robust und in hochwertiger Qualität, tiefer Ausschnitt für ein leichtes Rein und Raus, pflegeleicht ausgerüstet, Achtung auch XXS im Programm

**Farbe** 10 weiß

**Größe** XXS-5XL







**Patrick jetzt  
auch in schwarz.**



**Wer hat eigentlich  
den ersten Troyer  
entwickelt? Respekt,  
gute Arbeit.**



**Troyer**



**Robert**

**33344 Webpelz-Troyer**

**Material** 85% Polyester, 15% Polyacryl, 420g/qm

**Info** klassischer Troyer in grober Rippenstruktur, leicht, angenehm weiches Innenfell, warm und komfortabel

**Farbe** 11 grau-meliert / 12 anthrazit

**Größe** XS-3XL

**Patrick**

**79597 Strick-Fleece-Troyer**

**Material** 100% Polyester, 280g/qm

**Info** wärmender und anschmiegsamer Strick-Fleece-Troyer, körpernahe Passform, 1 Brusttasche, elastischer schwarzer Seitenbereich und Ärmelabschluss aus 100% Polyester

**Farbe** 1120 grau-schwarz, 1220 anthrazit-schwarz, 1620 marine-schwarz, 20 schwarz

**Größe** XS-5XL

**Hinnerk**

**34145 Seemanns-Troyer**

**Material** 80% Schurwolle, 20% Polyacryl

Gesamtgewicht: 1 kg

**Info** Original Seemanns-Pullover, klassische Optik, körpernaher Schnitt, neu aufgelegt in der besonderen FHB-Verarbeitung, seewasserecht, nur im Wollwaschgang waschbar

**Farbe** 11 grau / 12 anthrazit / 16 marine

17 braun / 20 schwarz

**Größe** S-3XL



# Größentabellen

## Hosen

Traumänner	40	42	44	46	48	50	52	54	56	58	60
Inch-Größen	29/30	30/30	31/30	32/32	33/32	34/32	36/34	38/34	40/34	42/34	44/36
Körpergrößen	158	164	168	171	174	177	180	182	184	186	188
Bundweite	76	78	82	86	90	94	98	102	107	112	117
Gesäßweite	90	94	98	102	106	110	114	118	122	126	130
Schrittlänge	75	76	78	79	81	83	85	87	88	89	90
Seitenlänge m. Bund	100	101	103	104	106	108	110	112	114	115	117

Echte Männer	62	64	66	68	70	72	74
Inch-Größen	46/36	48/36	50/36	52/36	54/36	56/36	58/36
Körpergrößen	189	190	190	190	190	190	190
Bundweite	122	126	130	134	138	142	146
Gesäßweite	134	138	142	146	150	154	158
Schrittlänge	91	92	92	92	92	92	92
Seitenlänge m. Bund	118	119	120	121	122	123	124

Große Männer	84	86	88	90	94	98	102	106	110	114	880	900	940	980	1020
Inch-Größen	29/34	30/34	31/34	32/36	33/36	34/36	36/36	38/36	40/38	42/38	31/36	32/38	33/38	34/38	36/38
Körpergrößen	183	184	186	188	190	192	194	196	197	197	190	192	195	197	199
Bundweite	74	76	80	84	88	92	96	100	105	110	80	84	88	92	96
Gesäßweite	92	96	98	100	104	108	112	116	120	124	98	100	104	108	112
Schrittlänge	85	86	87	88	89	90	92	94	95	95	92	93	94	95	97
Seitenlänge m. Bund	108	109	111	112	114	115	118	120	122	123	116	117	119	120	123

Männer	23	24	25	26	27	28	29	30	31	32	33	34	35
Inch-Größen	33/30	34/30	36/30	38/30	40/32	42/32	44/32	46/32	48/32	50/32	52/32	54/32	56/32
Körpergrößen	165	168	171	174	176	178	180	182	182	183	183	183	183
Bundweite	90	94	98	102	106	111	116	121	125	129	133	137	141
Gesäßweite	104	108	112	116	120	124	128	132	136	140	144	148	152
Schrittlänge	75	76	77	79	81	82	82	83	84	85	85	85	85
Seitenlänge m. Bund	98	99	101	103	106	108	109	111	112	113	114	115	116

Frauen	34	36	38	40	42	44	46	68	72	76	80	84	88
Inch-Größen	26/32	27/32	29/32	30/32	32/32	33/32	34/32	26/34	27/34	29/34	30/34	32/34	33/34
Bundweite	75	79	83	87	91	95	99	75	79	83	87	91	95
Schrittlänge	84	84	84	84	84	84	84	89	89	89	89	89	89
Seitenlänge m. Bund	105	105,5	106	106,5	107	107,5	108	112	113	113	113,5	114	114,5

### Leo Umsetzungsgrößen Frauen

Frauengröße Normal	34/N	36/N	38/N	40/N	42/N	44/N	46/N	48/N	50/N	52/N	54/N	56/N
Bestellgröße Herren	40	42	44	46	48	50	52	54	56	58	60	62
Frauengröße Lang	34/L	36/L	38/L	40/L	42/L	44/L	46/L	48/L	50/L	52/L		
Bestellgröße Herren	84	86	88	90	94	98	102	106	110	114		
Frauengröße Kurz	40/K	42/K	44/K	46/K	48/K	50/K	52/K	54/K				
Bestellgröße Herren	23	24	25	26	27	28	29	30				

## Oberteile

US-Größen	XS	S	M	L	XL	2XL	3XL	4XL	5XL
Körpergrößen	164	171	177	182	186	189	190	190	190
Kragenweite / Hemd	35/36	37/38	39/40	41/42	43/44	45/46	47/48	49/50	51/52
Brustumfang	84	92	100	108	116	124	132	140	148
Tailenumfang	78	86	94	102	116	124	132	140	148
Ärmellänge	59	61	65	67	70	73	75	75	75
Rückenbreite	35	38	40	42	45	48	50	52	54

## Kinder

Kinder	98/104	110/116	122/128	134/140	146/152	158/164
Alter	3-4	5-6	7-8	9-10	11-12	13-14
Körpergröße	98-104	110-116	122-128	134-140	146-152	158-164
Brustumfang	60	65	68	72	76	80
Ärmellänge	36	40	44	48	52	56
Bundweite	52-56	56-60	58-62	62-66	66-70	70-74
Gesäßweite	68	70	72	78	82	86
Schrittlänge	46-50	50-54	56-60	62-66	69-73	75-79

## Farben

Farben	Nr.	Farben	Nr.	Farben	Nr.	Farben	Nr.
Natur	00	Schwarz	20	Gelb-Schwarz	0720	Schwarz-Beige	2013
Rohweiß / Weiß	10	Grau-Meliert	21	Weiß-Anthrazit	1012	Schwarz-Rot	2033
Grau	11	Schwarzblau	22	Grau-Schwarz	1120	Grün-Oliv	2515
Anthrazit	12	Grün	25	Anthrazit-Schwarz	1220	Grün-Schwarz	2520
Beige	13	Hamburger Streifen	32	Beige-Schwarz	1320	Rot-Schwarz	3320
Oliv-Braun	14	Rot	33	Oliv-Schwarz	1520	Royalblau-Schwarz	3620
Oliv	15	Orange	34	Marine-Schwarz	1620		
Marine	16	Royalblau	36	Marine-Grün	1625		
Braun	17	Gold	80	Marine-Royalblau	1636		
Gelb	19	Silber	81	Schwarz-Schwarz	2020		

**Wo L draufsteht, passt auch L rein?**

**Das Geheimnis eines gut sitzenden Bekleidungsstückes ist die Passform. Hier hat jeder Hersteller seine eigene Philosophie. Daher passiert es häufig, dass identische Größen verschiedener Hersteller unterschiedlich passen. Anhand unserer Tabellen hat man einen Anhaltspunkt, wie unsere Größen ausfallen. Natürlich ist nichts besser als eine persönliche Anprobe.**

Größen



# Suche deine Artikelnummer

Artikel	Name	Seite	Artikel	Name	Seite	Artikel	Name	Seite	Artikel	Name	Seite
8	Toni	193	73086	Harald	156	87100	Edwin	184	91490	Konrad	20 - 137
10008	Bob	156	74011	Elise	Neu 173	87110	Henning	184	91501	Xaver	191
10032	Jo	165	75023	Volker	42, 65, 112	87800	Eddy	142, 193	91590	Daniel	20 - 137
10033	Wim	165	75024	Guido	65	87890	Kurt	142, 193	91653	Ruth	191
10083	Bobby	142	77938	Rainer	145	88700	Gabriel	185	91710	Ruben	191
11011	Sebastian	152	77939	Benjamin	145	88800	Levin	185	91900	Heino	193
11012	Sascha	165	78024	Matthias	66	88810	Tristan	186	92190	Johann	188
11086	Nils	155	78136	Luca	Neu 17 - 144	88815	Wotan	186	92290	Michel	188
12215	Herdis	Neu 175	78230	Roman	46, 65	88820	Henrik	186	92390	Wendelin	188
12216	Hannes	Neu 167	78335	Boris	66, 144	88830	Silas	191	94000	Rolf	169, 192
12271	Maxi	Neu 150, 170	78337	Dieter	66, 144	88840	Malte	186	94001	Bernhard	169
12272	Lou	Neu 150, 163, 170	78517	Martin	67	88845	Richard	186	94003	Erwin	169
12373	Olli	Neu 150, 170	78518	Walter	18 - 136	88850	Karlo	186	94004	Clemens	169
12374	Rene	Neu 150, 163, 170	78519	Dirk	67	88900	Samuel	187	94100	Gerd	193
125050	Jesko	Neu 46, 61	78658	Mika	62, 144	89000	Jasper	187	94105	Helga	188
12531	Maik	Neu 163	79021	Kuno	Neu 16 - 139	89100	Kilian	187	99500	Aaron	192
18099	Veit	192	79105	Jannik	18 - 138	89110	Pepe	186	99510	Chris	192
19035	Lars	19 - 139	79110	Justus	18 - 139	89120	Valentin	186	99520	Colin	192
19040	Hauke	19 - 138	79120	Julia	14 - 132	89200	Franz	187	99530	Albrecht	192
20003	Greta	172	79293	Jörg	65	89210	Lukas	187	99600	Gisbert	192
20004	Falk	160	79494	Benno	30	89231	Max	186	99610	Gunnar	192
20006	Pauline	172	79498	Timo	20 - 137	89241	Moritz	186	99620	Sören	192
20008	Cord	154	79594	Adde	Neu 58	89300	Stefan	187	99630	Holm	192
20015	Hilde	175	79595	Christoph	21 - 136	89310	Armin	187	105445	Albert	153, 176
20016	Hagen	166	79596	Marieke	14 - 132	89320	Arno	187	105556	Anna	173, 176
20031	Ferdinand	Neu 163	79597	Patrick	Neu 21, 30, 44, 58, 110, 198	89330	Bastian	187	122110	Leo	13 - 135
20033	Hans	Neu 165	79598	Mats	141	89360	Sepp	191	123120	Mio	Neu 12 - 130
20116	David	142	79599	Elsa	Neu 57	89370	Philipp	191	123130	Kim	Neu 12 - 130
20183	August	142	79900	Maximilian	66, 110	89380	Hartwig	191	125100	Florian	16 - 135
22635	Volkmar	165	80004	Henner	159	89390	Gottfried	191	125200	Wulf	16 - 134
22659	Wilhelm	60, 113	80008	Christian	159	89400	Eberhard	192	125300	Fabian	16 - 134
22660	Friedhelm	153	80101	Georg	19 - 139	89410	Fredrik	192	125400	Pascal	16 - 135
33344	Robert	48, 198	80202	Manuel	65, 109, 144	89420	Hellfried	192	125500	Hugo	141
34145	Hinnerk	46, 65, 114, 199	83204	Pit	160	89430	Gottwald	192	125550	Charly	141
40004	Alfons	160	83208	Ole	155	89460	Tillmann	192	125600	Alma	14 - 132
40006	Luise	172	83226	Jan	166	89500	Hanno	192	125650	Annika	14 - 132
40008	Artur	154	83864	Linus	195	89510	Ignatz	192	125700	Werner	60
40086	Ulrich	154	83865	Julian	195	89520	Jonny	192	125900	Frank	16 - 138
40088	Kai	154	83960	Norbert	194	89700	Joachim	188	125950	Andrea	14 - 132
50003	Maria	Neu 173	83962	Wilfried	194	89800	Ludwig	188	130430	Bruno	21 - 134
50004	Friedrich	160	83963	Rüdiger	194	89912	Caspar	185	130530	Theo	21 - 136
50008	Paul	154	84060	Oskar	194	90009	Ben	197	130630	Eckhard	21 - 136
50014	Uwe	167	84061	Willi	194	90010	Finn	197	130730	Ernst	21 - 136
50015	Lilly	Neu 175	84062	Manfred	194	90100	Matti	192	700111	Torge	176
50016	Heiner	166	85000	Dietmar	184	90110	Leonard	192	700222	Fiete	176
50026	Emil	166	85001	Carsten	184	90120	Jost	192	700444	Ewald	176
50028	Karl-Heinz	156	85002	Burkhard	184	90200	Alexander	185	700555	Edelgard	173, 176
50033	Bernd	Neu 163	85003	Hilbert	142	90210	Dietrich	185	700700	Hermann	193
50036	Thomas	167	85004	Wolfgang	184	90220	Eduard	185	820110	Bennet	Neu 12 - 130
50084	Mirko	160	85203	Andre	184	90290	Achim	185	820130	Quentin	Neu 13 - 131
60004	Michael	159	87000	Alwin	184	90410	Klaas	193	820500	Bello	Neu 52
60008	Peter	159	87001	Gregor	184	90420	Till	193	820550	Pelle	Neu 52
60064	Gustav	169	87010	Dominik	184	90490	Jens	20 - 137	821120	Rob	Neu 12 - 130
60068	Egon	169	87011	Heiko	184	90511	Lenn	Neu 175, 197	821140	Piet	Neu 12 - 130
60614	Gerhard	169	87020	Eike	184	90611	Bo	Neu 175, 197	822200	Knut	Neu 20 - 137
60616	Fritz	169	87021	Holger	184	90690	Marc	20 - 137	822210	Kira	Neu 14 - 132
70004	Ingo	160	87030	Einhardt	184	90700	Erhard	196	822300	Phil	Neu 52
70006	Helene	172	87031	Jobst	184	90800	Alois	196	872241	Lorenz	184
70008	Hubert	156	87040	Florenz	184	91090	Niklas	188	872242	Elmar	184
70016	Detlef	166	87041	Hasso	184	91100	Simon	188	872243	Henry	184
70026	Jakob	166	87050	Freddy	184	91110	Tim	188	872244	Magnus	184
70028	Anton	156	87051	Herold	184	91120	Luis	188	872245	Norman	184
70034	Jochen	165	87060	Gerrit	184	91160	Noah	188	900090	Benny	142
70083	Enno	156	87061	Herbert	184	91190	Udo	188	902911	Sönke	185
70086	Klaus	154	87070	Arved	184	91200	Elias	192	902922	Bodo	185
70115	Karla	Neu 175	87071	Lennart	184	91300	Roland	192	902933	Theodor	185

# Suche deinen Namen

Name	Artikel	Seite	Name	Artikel	Seite	Name	Artikel	Seite	Name	Artikel	Seite
Aaron	99500	192	Emil	50026	166	Jannik	79105	18 - 138	Noah	91160	188
Achim	90290	185	Enno	70083	156	Jasper	89000	187	Norbert	83960	194
Adde	Neu 79594	58	Erhard	90700	196	Jens	90490	20 - 137	Norman	872245	184
Albert	105445	153, 176	Ernst	130730	21 - 136	Jesko	Neu 125050	46, 61	Ole	83208	155
Albrecht	99530	192	Erwin	94003	169	Jo	10032	165	Olli	Neu 12373	150, 170
Alexander	90200	185	Ewald	700444	176	Joachim	89700	188	Oskar	84060	194
Alfons	40004	160	Fabian	125300	16 - 134	Jobst	87031	184	Pascal	125400	16 - 135
Alma	125600	14 - 132	Falk	20004	160	Jochen	70034	165	Patrick	Neu 79597	21, 30, 44, 58, 110, 198
Alois	90800	196	Ferdinand	Neu 20031	163	Johann	92190	188	Paul	50008	154
Alwin	87000	184	Fiete	700222	176	Jonny	89520	192	Pauline	20006	172
Andre	85203	184	Finn	90010	197	Jörg	79293	65	Pelle	Neu 820550	52
Andrea	125950	14 - 132	Florenz	87040	184	Jost	90120	192	Pepe	89110	186
Anna	105556	173, 176	Florian	125100	16 - 135	Julia	79120	14 - 132	Peter	60008	159
Annika	125650	14 - 132	Frank	125900	16 - 138	Julian	83865	195	Phil	Neu 822300	52
Anton	70028	156	Franz	89200	187	Justus	79110	18 - 139	Philipp	89370	191
Armin	89310	187	Freddy	87050	184	Kai	40088	154	Piet	Neu 821140	12 - 130
Arno	89320	187	Frederik	89410	192	Karla	Neu 70115	175	Pit	83204	160
Arved	87070	184	Friedhelm	22660	153	Karl-Heinz	50028	156	Quentin	Neu 820130	13 - 131
August	20183	142	Friedrich	50004	160	Karlo	88850	186	Rainer	77938	145
Bastian	89330	187	Fritz	60616	169	Kilian	89100	187	Rene	Neu 12374	150, 163, 170
Bello	Neu 820500	52	Gabriel	88700	185	Kim	Neu 123130	12 - 130	Richard	88845	186
Ben	90009	197	Georg	80101	19 - 139	Kira	Neu 822210	14 - 132	Rob	Neu 821120	12 - 130
Benjamin	77939	145	Gerd	94100	193	Klaas	90410	193	Robert	33344	48, 198
Bennet	Neu 820110	12 - 130	Gerhard	60614	169	Klaus	70086	154	Roland	91300	192
Benno	79494	30	Gerrit	87060	184	Knut	Neu 822200	20 - 137	Rolf	94000	169, 192
Benny	900090	142	Gisbert	99600	192	Konrad	91490	20 - 137	Roman	78230	46, 65
Bernd	Neu 50033	163	Gottfried	89390	191	Kuno	Neu 79021	16 - 139	Ruben	91710	191
Bernhard	94001	169	Gottwald	89430	192	Kurt	87890	142, 193	Rüdiger	83963	194
Bo	Neu 90611	175, 197	Gregor	87001	184	Lars	19035	19 - 139	Ruth	91653	191
Bob	10008	156	Greta	20003	172	Lenn	Neu 90511	175, 197	Samuel	88900	187
Bobby	10083	142	Guido	75024	65	Lennart	87071	184	Sascha	11012	165
Bodo	902922	185	Gunnar	99610	192	Leo	122110	13 - 135	Sebastian	11011	152
Boris	78335	66, 144	Gustav	60064	169	Leonard	90110	192	Sepp	89360	191
Bruno	130430	21 - 134	Hagen	20016	166	Levin	88800	185	Silas	88830	191
Burkhard	85002	184	Hannes	Neu 12216	167	Lilly	Neu 50015	175	Simon	91100	188
Carsten	85001	184	Hanno	89500	192	Linus	83864	195	Sönke	902911	185
Caspar	89912	185	Hans	Neu 20033	165	Lorenz	872241	184	Sören	99620	192
Charly	125550	141	Harald	73086	156	Lou	Neu 12272	150, 163, 170	Stefan	89300	187
Chris	99510	192	Hartwig	89380	191	Luca	Neu 78136	17 - 144	Theo	130530	21 - 136
Christian	80008	159	Hasso	87041	184	Ludwig	89800	188	Theodor	902933	185
Christoph	79595	21 - 136	Hauke	19040	19 - 138	Luis	91120	188	Thomas	50036	167
Clemens	94004	169	Heiko	87011	184	Luise	40006	172	Till	90420	193
Colin	99520	192	Heiner	50016	166	Lukas	89210	187	Tillmann	89460	192
Cord											



# + Personalisierung

**Sprich uns an.  
Wir machen dich  
und dein  
Unternehmen  
sichtbarer.**

**Du hast  
alle Möglichkeiten.  
Du entscheidest.**

Ob hochwertiger Stick,  
direkt in das Bekleidungsstück  
oder als nachträglich  
aufgenähtes Stickemblem,  
flexibler Folien- und  
Flocktransfer, reflektierende  
Specialtransfers für  
Softshell oder nachträglich  
aufgenähte Reflexstreifen.



# FHB®

Herausgeber und Copyright  
**FHB** original GmbH & Co. KG  
Blankenfohrweg 7-9, 32139 Spenge  
Deutschland  
+49 5225 8764 0  
info@fhb.de  
fhb.de

**Konzept und Design** Mei collective, Bielefeld; FHB, Spenge  
**Druck** Fromm + Rasch, Osnabrück  
**Fotos (Produkte)** Neleon, Beelen; Dieter Wörmann,  
Georgsmarienhütte; Blueprint, Quakenbrück  
**Fotos** Thorsten Doerk Fotografie, Bielefeld;  
Patrick Kruse, Bielefeld; Julian Belz, Halle (Westf.)  
**Texte** Sabine + Peter Hoffmann, Bielefeld

Alle Angaben in unserem Katalog sind sorgfältig geprüft  
und zusammengestellt. Irrtümer bleiben jedoch vorbehalten.



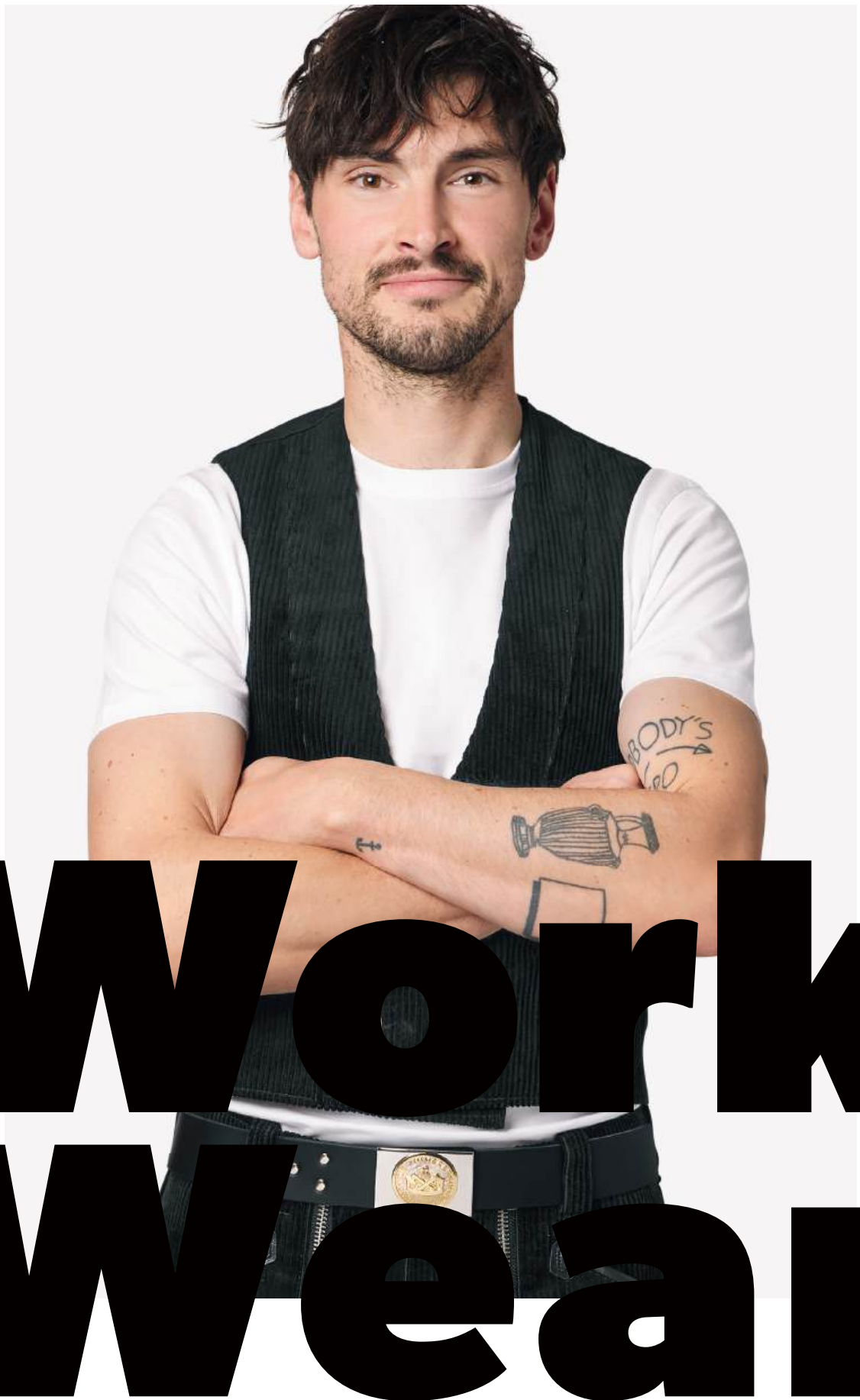

**FHB®**